



MEMORIA ANUAL 2008

ÍNDICE

*PERFIL ORGANIZATIVO

Fins fundacionais
Órganos de representación
Órganos de goberno
Departamentos Actividades
Estrutura Persoal F.G.J.

*PROGRAMAS ACTUACIÓN DEPORTIVA

Competicións Oficiais
Tecnificación Deportiva
Resultados Deportivos
Departamento Infantil

*ESCOLA FEDERATIVA

Exames graos 2008
Curso Titulación
Congresos e cursos

*DEPARTAMENTO DE ARBITRAXE

Actuacións 2008

*IMAXE & DIFUSIÓN

Promoción
Difusión e Cartelería
Patrocinio e Páxina Web

*DEPORTES ASOCIADOS

Wu-shu
Jiu-jitsu
Aikido

*MEMORIA ECONÓMICA 2008

Balance de situación
Conta de perdas e ganancias
Ingresos e Gastos

*ORZAMENTOS 2009

Ingresos
Gastos

*PERFIL ORGANIZATIVO .-

*FINS FUNDACIONAIS.-

A Federación Galega de judo e deportes Asociados è una Entidade asociativa privada, sen ánimo de lucro, con patrimonio propio e independente dos seus asociados. Ten personalidade xurídica propia e plena capacidade de obrar para o cumprimento dos seus fins. Son competencia da Federación Galega de Judo e D.A., as actividades relacionadas co Judo, Jiu-Jitsu e Deportes Asociados (Aikido, Wu-Shu e Tai-chi, Kendo e Defensa Persoal).

A Federación Galega de Judo e D.A., integrada na Federación Española de Judo e Deportes Asociados, ten a súa sede na Coruña e seu domicilio social no Complexo Deportivo de Elviña. Está integrada polos Clubs e Entidades Federadas, os Deportistas, os Xuíces - Árbitros e os Profesores Adestradores.

O ámbito de actuación da Federación Galega de Judo e D.A., nas competencias que lle son propias, é o da Comunidade Autónoma de Galicia. Corresponde á Federación Galega de Judo e D.A., o Goberno, Administración, Xestión, Organización e Regulamentación do Judo e Deportes Asociados:

- a) Organizar e controlar as actividades e competicións oficiais dentro do territorio da Comunidade Autónoma de Galicia.
- b) Colaborar coas Administracións Públicas na formación de técnicos deportivos na prevención, control e represión do uso de sustancias prohibidas e da violencia no deporte.
- c) A representación de Galicia, en competicións e actividades estatais e internacionais por medio das súas seleccións, técnicos, deportistas e dirixentes.
- d) Contratar o persoal necesario para o cumprimento de súas funcións.
- e) Formar e titular a Adestradores e Árbitros.
- f) Conceder: Kyus, Cintos Negros e demais grados e titulacións
- g) Exercer o control das Subvenciones oficiais.
- h) Exercer a potestade disciplinaria deportiva.
- i) Executar si é lo caso, as resolucións do comité Galego de Disciplina.
- j) En xeral, cantas actividades contribúan ao desenrolo e mellora do Judo, Jiu-Jitsu e demais Deportes Asociados.

ÓRGANOS DE REPRESENTACIÓN.-

ASEMBLEA XERAL			
- ESTAMENTO CLUBS DE JUDO -		- ESTAMENTO DEPORTISTAS -	
1	JUDO CLUB CORUÑA	1	MIGUEL ROMERO AZPITARTE
2	JUDO CLUB SHIAI	2	ROCÍO FERNÁNDEZ CORZÓN
3	GIMNASIO J.K.	3	OSCAR FERNÁNDEZ VIGIL
4	AGRUP. DEPORTIVA MIGUELITO	4	SABELA DELGADO GONZÁLEZ
5	XIMNASIO FIBRA	5	HUGO BURGOS DELGADO
6	AGRUPACIÓN DEPORTIVA KARBO	6	CARLA MOSQUERA JOVE
7	AGRUPACIÓN DEP. LICEO LA PAZ	7	JESÚS MAQUEIRA CARRASCO
8	AGRUPACIÓN DEPORT. MARIA PITA	8	RUBÉN LÓPEZ PAZ
9	COLEGIO EUSEBIO DA GUARDA	9	EMMA FERNÁNDEZ DELGADO
10	COLEGIO CALASANZ - ESCOLAPIOS	10	JUAN JOSÉ RODRÍGUEZ GENDE
11	CLUB A.D. RIAS ALTAS	11	MARCIAL ROMERO AZPITARTE
12	JUDO CLUB RIAZOR	12	SANTIAGO TROITIÑO GUERRERO
13	ESCUELA MUNICIPAL DE CARRAL	- ESTAMENTO TÉCNICOS -	
14	ESCUELA MUNICIPAL DE ABEGONDO	1	MIGUEL RAMOS MEDINA
15	JUDO CLUB CULLEREDO	2	JOSÉ RABUÑAL COTO
16	CLUB MANCONTRO AIKIDO	3	JOSE Mª CARNERO GARCÍA
17	SANTA MARIA DEL MAR C.D.C.	- ESTAMENTO ARBITROS -	
18	AGRUPACIÓN POLID. CAMBRE	1	JAIME ROQUE LÓPEZ
19	UNIÓN DEPORTIVA CAMBRE	2	ÁNGEL VILLAR GONZÁLEZ
20	JUDO CLUB OLEIROS	3	PIER VEIRA LAUZARA
21	JUDO CLUB BITACORA FERROL	- ESTAMENTO DEPORTES ASOCIADOS -	
22	AGRUPACIÓN DEPORTIVA MAPA	1	DINAMIC CENTER
23	A.M. FENE	2	GIMNASIO FIT - SPORT
24	COLEGIO MANUEL PELETEIRO	3	A. D. ZANSHIN
25	GIMNASIO EUMEGYM	4	FRANCISCO J. CID MTEZ
26	C.D. UNIVERSIDADE DE SANTIAGO	5	LETICIA LABANDA DOPESO
27	JUDO CLUB SAN FRANCISCO TEO	6	JOSE LUIS BOADO LÓPEZ
28	JUDO CLUB LUGO		
29	GIMNASIO SENRA		
30	GIMNASIO DO-MAJO		
31	ASOC. DEPORTIVA VIEIRASA FAMU		
32	ASOCIACIÓN DEPORTIVA MAMURO		
33	JUDO CLUB PONTEVEDRA		
34	CENTRO DEPORTIVO VICUS		

***ÓRGANOS DE REPRESENTACIÓN.-**

PRESIDENTE	
D. MARIO MANUEL MUZAS COBO	

COMISIÓN DELEGADA	
- ESTAMENTO CLUBS DE JUDO -	
GIMNASIO J.K.	
A. D. MIGUELITO	
XIMNASIO FIBRA	
JUDO CLUB RIAZOR	
A. D. VIEIRASA FAMU	
- ESTAMENTO DEPORTISTAS -	
MARCIAL ROMERO AZPITARTE	
SANTIAGO TROITIÑO GUERRERO	
- ESTAMENTO TÉCNICOS -	
JOSE M ^a CARNERO GARCÍA	
- ESTAMENTO ARBITROS -	
JAIME ROQUE LÓPEZ	

***ÓRGANOS DE GOBERNO.-**

- XUNTA DIRECTIVA -	
1	D. MIGUEL RAMOS MEDINA.- Vicepresidente primeiro
2	D. MANUEL MONTERO VIDAL.- Vicepresidente segundo
3	D. FRANCISCO SORIA RODERO.- Director Escola Federativa
4	D. JUAN CARLOS GONZÁLEZ PURRIÑOS.- Director Deportivo
5	D. JAIME ROQUE LÓPEZ.- Director Comité Arbitraxe
6	D. EDUARDO GALAN PALLA.- Dtor. Departamento Imaxe & Difusión
7	D. SANTIAGO TROITIÑO GUERRERO.- Coordinador Deportivo
8	D. JOSÉ RABUÑAL COTO.- Decano Colexio de profesores
9	D. ROBERTO NAVEIRA FILGUEIRAS.- Director Técnico
10	D. ÁNGEL VILLAR GONZÁLEZ.- Decano Colexio de árbitros
11	D. JOSE LUIS DÍAZ HERNÁNDEZ.- Delegado de Lugo
12	D. JOSÉ FERNÁNDEZ MUIÑOS.- Delegado Santiago
13	D. VICTORINO GONZÁLEZ ENRÍQUEZ.- Asesor Deportivo
14	D. FERNANDO MIGUEZ EIRIN.- Director Departamento de Aikido
15	D. JOSÉ VÁZQUEZ VÁZQUEZ.- Comité de Apelación

***DEPARTAMENTOS F.G.J. e D. A.-**

- DELEGACIÓNS -	
PONTEVEDRA	D. LUIS FCO. SORIA MARTÍNEZ
OURENSE	D. MANUEL MONTERO VIDAL
LUGO	D. JOSE LUIS DÍAZ HERNÁNDEZ
FERROL	D. FRANCISCO MARTÍNEZ MERLAN

***DEPARTAMENTOS F.G.J. e D. A.-**

- ACTIVIDADES DEPORTIVAS JUDO -

**D. JUAN CARLOS GONZÁLEZ PURRIÑOS.- Director Deportivo
D. EDUARDO GALAN PALLA.- Departamento Infantil**



- ACTIVIDADES DEPORTIVAS WU-SHU -

D. JOSÉ GAGO GARRIDO

- ACTIVIDADES DEPORTIVAS JIU-JITSU -

D. CARLOS GESTAL GESTAL

- ACTIVIDADES DEPORTIVAS AIKIDO -

D. FERNANDO MIGUEZ EIRIN

- ACTIVIDADES DEPORTIVAS DEFENSA PERSONAL -

D. MANUEL MONTERO VIDAL

***ESTRUTURA PERSOAL TÉCNICO-DEPORTIVO.-**

A estrutura do persoal técnico- deportivo – administrativo e a seguinte:

Nome e apelidos	Modalidade	Formación	Categoría ou función
ADMINISTRACIÓN			
MARÍA BELLO BARRAL	-	ADMINISTRATIVA	SECRETARIA
PIER VEIRA LAUZARA	-	M. ENT. NACIONAL	SECRETARÍA DEPORTIVA
DIRECCIÓN TÉCNICO - DEPORTIVA			
JUAN CARLOS GLEZ PURRIÑOS	JUDO	M. ADEST. NACIONAL	DTOR. DEPORTIVO
SANTIAGO TROITIÑO GUERRERO	JUDO	M. ADEST. NACIONAL	COORDINADOR
ROBERTO NAVEIRA FILGUEIRAS	JUDO	M. ADEST. NACIONAL	DTOR. TÉCNICO
YOUNG LEE JOO	JUDO	M. ADEST. NACIONAL	ASESOR
VICTORINO GLEZ ENRÍQUEZ	JUDO	M. ADEST. NACIONAL	ASESOR
JOSE Mª CARNERO GARCÍA	JUDO	M. ADEST. NACIONAL	ASESOR
JOSE GAGO GARRIDO	WU-SHU	M. ADEST. NACIONAL	DTOR. DEPORTIVO
CARLOS GESTAL GESTAL	JIU-JITSU	M. ADEST. NACIONAL	DTOR. DEPORTIVO
FERNANDO MIGUEZ EIRIN	AIKIDO	M. ADEST. NACIONAL	DTOR. DEPORTIVO
MANUEL MONTERO VIDAL	DEF. PERSOAL	M. ADEST. NACIONAL	DTOR. DEPORTIVO
TÉCNICOS A. R. D.			
JOSE R. LÓPEZ GACIO	JUDO	M. ADEST. NACIONAL	COORDINADOR A.R.D.
PIER VEIRA LAUZARA	JUDO	M. ADEST. NACIONAL	SENIOR FEMININO
ALEJANDRO ABANDO DMGUEZ.	JUDO	M. ADEST. NACIONAL	SENIOR MASCULINO
ELENA RABUÑAL ARCAJ	JUDO	M. ADEST. NACIONAL	SUB-23 FEMININO
LUIS RODRÍGUEZ LAMAS	JUDO	M. ADEST. NACIONAL	SUB-23 MASCULINO
TÉCNICOS TECNIFICACIÓN			
JUAN C. GARABATOS FDEZ	JUDO	M. ADEST. NACIONAL	COORD. AREA FEMININA
MARCIAL ROMERO AZPITARTE	JUDO	M. ADEST. NACIONAL	COORD. AREA MASCULINA
MÓNICA PACHECO LOMBA	JUDO	MONITOR INSTRUTOR	JUNIOR FEMININO
EDUARDO CARBALLEIRA FDEZ.	JUDO	M. ADEST. NACIONAL	JUNIOR MASCULINO
ROCÍO FERNÁNDEZ CORZÓN	JUDO	MONITOR INSTRUTOR	CADETE FEMININO
ALBERTO CASTRO PENNA	JUDO	M. ADEST. NACIONAL	CADETE MASCULINO
SABELA DELGADO GONZÁLEZ	JUDO	MONITOR INSTRUTOR	INFANTIL FEMININO
LUIS M. PIÑEIRO GARCÍA	JUDO	M. ADEST. NACIONAL	INFANTIL MASCULINO



*PROGRAMAS DE ACTUACIÓN DEPORTIVA.-

A Federación Galega de Judo e D. A segue aumentando día a día a súa implantación en Galicia. O número de practicantes estimado polo número de licenzas federativas é un valor indicativo desta alta implantación, así mesmo vemos no cadro adxunto como este número de practicantes non só mantense estable nos últimos anos senón que crece e alcanza o valor mais alto na última tempada.

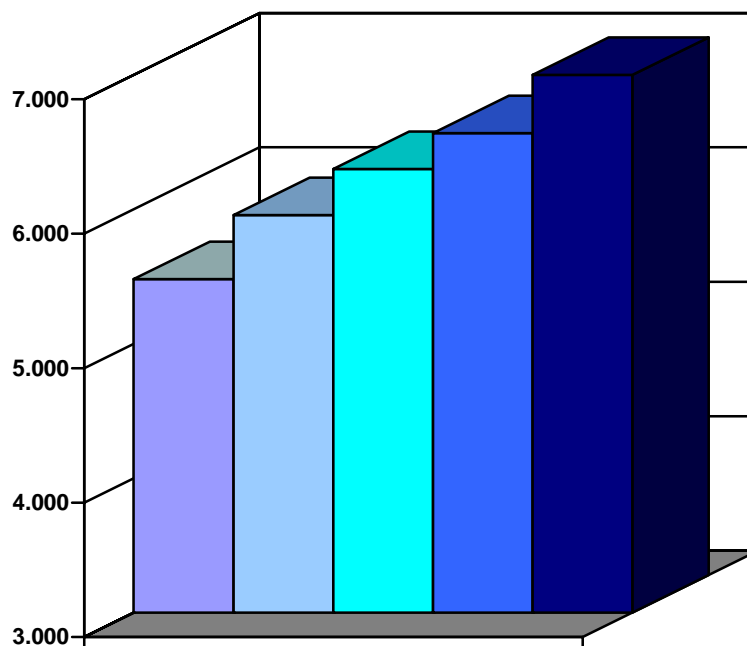

2003/04	5.480
2004/05	5.957
2005/06	6.300
2006/07	6.566
2007/08	7.119

Fig. 1. Número de licenzas federativas dende o curso deportivo 2003/04 ao 2007/08.

Este altísimo número de licenzas obriga a Federación Galega de Judo e D.A. a establecer un programa deportivo complexo que de cabida a tódalas necesidades deportivas prantexadas polos diferentes grupos e modalidades deportivas:

- ✓ Deporte de Base.
- ✓ Tecnificación – Rendemento deportivo (RD).
- ✓ Alto Rendemento Deportivo (ARD).

***COMPETICIÓN OFICIAIS.-**

Dentro deste complexo programa deportivo a Federación Galega de Judo en cumprimento do calendario deportivo aprobado pola Asemblea Xeral organizou as seguintes competicións oficiais:

DATA	COMPETICIÓN	CATEGORÍA	LUGAR	SEX
12/01/08	SECTOR CAMPIONATO DE ESPAÑA JUDO	ABSOLUTA	LUGO	M-F
02/02/08	CAMPIONATO GALEGO JUDO	SUB-20	FENE	M-F
10/02/08	CAMPIONATO GALEGO JIU-JITSU	ABSOLUTA	OURENSE	M-F
16/02/08	CAMPIONATO ESCOLAR 1ª XORNADA	BENXAMÍN	NORTE-SUR	M-F
23/02/08	CAMPIONATO ESCOLAR COSTA	BENX. – INF.	COSTA	M-F
01/03/08	CAMPIONATO ESCOLAR CENTRO	BENX. – INF.	LUGO	M-F
08/03/08	CAMPIONATO GALEGO WU-SHU	ABSOLUTA	LUGO	M-F
08/03/08	CAMPIONATO ESCOLAR 2ª XORNADA	INFANTIL	NORTE-SUR	M-F
05/04/08	CAMPIONATO GALEGO JUDO - FASES	INF.- CADET.	NORTE-SUR	M-F
19/04/08	CAMPIONATO GALEGO JUDO – FINAL	INF.- CADET.	VIGO	M-F
03/05/08	LIGA CLUBS INTERAUT. 1ª XORNADA	ABSOLUTA	OURENSE	M-F
12/04/08	TROFEO LICEO "LA PAZ" JUDO	INFANTIL	A CORUÑA	M-F
27/04/08	20º TROFEO "MIGUELITO" JUDO	INFANTIL	A CORUÑA	M-F
10/05/08	LIGA CLUBS INTERAUT. 2ª XORNADA	ABSOLUTA	OURENSE	M-F
31/05/08	LIGA CLUBS INTERAUT. 3ª XORNADA	ABSOLUTA	OURENSE	M-F
14/06/08	LIGA CLUBS INTERAUT. PLAY OFF	ABSOLUTA	OURENSE	M-F
30/08/08	11º TROFEO CIDADE DE NARÓN DE JUDO	SUB 20	NARÓN	M-F
05/10/08	34º TORNEO SAN FROILÁN	ABSOLUTA	LUGO	M-F
25/10/08	RANDORI INFANTIL DE CLUBS	INFANTIL	OURENSE	M-F
01/11/08	13º G.P. CIDADE DE VIGO DE JUDO	ABSOLUTA	VIGO	M-F
13/12/08	CAMPIONATO GALEGO JUDO	ABS – SUB 23	FERROL	M-F
21/12/08	16º TROFEO INFANTIL MESTRE "DE FRUTOS"	BENX. – INF.	VIGO	M-F



*PROGRAMA TECNIFICACIÓN.-

Este programa defínese en relación ao desenvolvemento das capacidades condicionantes do rendemento futuro dos deportistas nas categorías de base e inferiores ao Alto rendemento.

O Plan de Tecnificación Deportiva centra a súa labor nas categorías anteriores ao ARD: Cadete - 14/15/16 anos, júnior - 17/18/19 anos e sub23 - 20/21/22 anos. Unha das bases fundamentais do proxecto é o programa desenvolvido no Centro Galego de Tecnificación Deportiva, organismo dependente da dirección Xeral para O Deporte. Obxectivos Xerais:

- Mellorar o rendemento deportivo nas categorías de referencia.
- Inclusión paulatina dos deportistas na elite nacional e internacional.
- Mellorar de maneira evolutiva, os prantexamentos teóricos e as capacidades relacionadas co rendemento deportivo específico.
- Mellorar de forma secuencial o bagaxe técnico - táctico dos deportistas.
- Mellorar de forma secuencial o bagaxe estratéxico dos deportistas.
- Fomento da inclusión dos talentos no C. G.T.D.



Para o cumprimento dos mesmos realizáronse as seguintes Actividades programadas:

CONCENTRACIONES DE ÁMBITO AUTONÓMICO - NACIONAL - INTERNACIONAL				
DATA	CONCENTRACIÓN	CATEGORÍA	LUGAR	SEX
19/01/08	Concentración autonómica	S-17/20/23	Pontevedra	M-F
15-20/03/08	Concentración Internacional	S-15-S17	Fuengirola	M-F
19-22/04/08	Concentración Internacional	Cadete	Coimbra	M-F
20-27/07/07	Stage Tecnificación	S-15-S17	Andorra	M-F
23-28/06/08	Concentración Taga	Alevín/Inf.	Manzaneda	M-F
27-03/07/08	Concentración Internacional	S-20/23	Barcelona	M-F
04-10/07/08	Concentración Internacional	S-20	Santander	M-F
07-11/07/08	Concentración Internacional	S-20/23	Faro	M-F
14-19/07/08	Concentración Nacional	S-15-S17	Pontevedra	M-F
28-01/08/08	Concentración Internacional	S-20/23	Pontevedra	M-F
02-08/08/07	Concentración Internacional	S-20/23	Alacante	M-F
25-30/08/09	Concentración Internacional	S-17	Lignano	M-F
01-04/09/08	Concentración Nacional	S-20	A Coruña	M-F
27/09/08	Concentración autonómica	S-17/20/23	Pontevedra	M-F
02-05/10/08	Concentración Nacional	S-20	Alacante	M-F
18/10/08	Concentración autonómica	S-17/20/23	Pontevedra	M-F
24-26/10/08	Concentración Internacional	S-23	Andorra	M-F
01/11/08	Concentración autonómica	S-17/20/23	Pontevedra	M-F
15/11/08	Concentración autonómica	S-17/20/23	Pontevedra	M-F
04-08/12/08	Concentración Nacional	S-15-S17	Murcia	M-F
08-13/12/08	Concentración Nacional	S-20/23	Granada	M-F
26-30/12/08	Xornadas Internacionais	S-17/20/23	A Coruña	M-F

COMPETICIÓN AXEITADAS Á IDADE DOS DEPORTISTAS E A SEU NIVEL DEPORTIVO				
DATA	COMPETICIÓN	CATEGORÍA	LUGAR	SEX
09-10/02/08	Open Nacional	S-17	Madrid	M-F
02/02/08	Campionato Galego Judo	Sub-20	Fene	M-F
23-24/02/08	Sector Nacional	S-20	Oviedo	M-F
08-09/03/08	Final Nacional	S-20	Madrid	M-F
14-15/03/08	Internacional Fuengirola	S-17	Fuengirola	M-F
21-26/03/08	Internacional Portugal	S-20	Coimbra	M-F
12-13/04/08	Sector Nacional	S-23	Valladolid	M-F
19-20/04/08	Internacional Portugal	S-17	Coimbra	M-F
19/04/08	Campionato Galego	Inf.- Cad.	A Coruña	M-F
26-27/04/08	Final Nacional	S-23	Madrid	M-F
23-25/05/08	Nacional Escolar e Xuventude	S-15/17	Murcia	M-F
07-08/06/08	Internacional de Atenas	S-23	Grecia	M-F
03-06/07/08	Campionato de Europa	S-17	Sarajevo	M-F
02-03/08/08	Internacional Alacante	S-20/23	Alacante	M-F
31/08/08	Internacional Cidade de Narón	Sub 20	Narón	M-F
12-14/09/08	Campionato de Europa	S-20	Varsovia	M-F
20-21/09/08	Internacional S. Lorenzo	S-23	Valladolid	M-F
03-05/10/08	Internacional Barcelona	S-20	Barcelona	M-F
09-10/10/08	Internacional Andorra	S-23	Andorra	M-F
16-19/10/08	Campionato do Mundo	S-20	Vietnam	M-F
24-26/10/08	Copa Internacional Panasonic	S-23	Girona	M-F
21-23/11/08	Campionato de Europa	S-23	Zagreb	M-F

DEPORTISTAS ADSCRITOS AO CENTRO GALEGO DE TECNIFICACIÓN DEPORTIVA.-

Nº	APELIDOS E NOME	MODALIDADE PRAZA*	CLUB
1	CARLOS ÁLVAREZ FARIÑAS	EDUCADOR	CLUB VIEIRASA FAMU
2	VANESA LÓPEZ RODRÍGUEZ	EDUCADORA	XIMNASIO FIBRA
3	NOELIA ABAD FERNÁNDEZ	RESIDENTE	CLUB KARBO RIAZOR
4	FRANCISCO VÁZQUEZ MIÑONES	RESIDENTE	JUDO CLUB SHIAI
5	EDUARDO SOBRAL ALFONSO	RESIDENTE	VIEIRASA FAMU
6	MARIO A. MUZAS FERNÁNDEZ	RESIDENTE	VIEIRASA FAMU
7	IAGO IGLESIAS POSE	RESIDENTE	JUDO CLUB SHIAI
8	SOFIA ALONSO PLACER	RESIDENTE	EUMEGYM
9	ROCÍO FERNÁNDEZ CORZÓN	EXTERNA B	JUDO CLUB SHIAI
10	SABELA DELGADO GONZÁLEZ	EXTERNA B	JUDO CLUB SHIAI
11	JESÚS MAQUIEIRA CARRASCO	EXTERNO B	CLUB LOBEIRA
12	DANIEL MAQUIEIRA CARRASCO	EXTERNO B	CLUB LOBEIRA

Deportistas integrados/as no C.G.T.D. no curso 2007-08:



***RESULTADOS DEPORTIVOS .-**

TECNIFICACIÓN 2008

***Resultados Individuais Nacionais**

PESO	NOME E APELIDOS	COMPETIÇÃO	MEDALLA
+81kg	DANIEL MAQUIEIRA CARRASCO	Open Nacional SUB 17	PRATA
-52kg	SOFIA ALONSO PLACER	Open Nacional SUB 17	BRONCE
-70kg	ANA M. GARCÍA ESMORIS	Open Nacional SUB 17	BRONCE
-73kg	GABRIEL PINTOR MARCH	Open Nacional SUB 17	BRONCE
-44	ANA I. DAPENA GARCÍA	Sector Nacional SUB-20	OURO
-73	MARCO A. PEREZ VÁZQUEZ	Sector Nacional SUB-20	OURO
-81	JAVIER ARIAS GREGORIO	Sector Nacional SUB-20	OURO
-100	ALEJANDRO SANMARTIN CARRERA	Sector Nacional SUB-20	OURO
+100	DANIEL MAQUIEIRA CARRASCO	Sector Nacional SUB-20	OURO
-48	VANESA LÓPEZ RODRÍGUEZ	Sector Nacional SUB-20	PRATA
-52	ELDA GARCÍA-MIRAMONTES VÁZQUEZ	Sector Nacional SUB-20	PRATA
-55	FCO. J. VAZQUEZ MIÑONES	Sector Nacional SUB-20	PRATA
-66	PEDRO TEIJEIRO MIGUENS	Sector Nacional SUB-20	PRATA
-78	LORENA BARROS BARREIRO	Sector Nacional SUB-20	BRONCE
-48	JULIA GARCÍA ARES	Sector Nacional SUB-20	BRONCE
-63	ANDREA FDEZ. BARREIRO	Sector Nacional SUB-20	BRONCE
-57	LAURA BAJO BORLAN	Sector Nacional SUB-20	BRONCE
-70	NOELIA ABAD FERNÁNDEZ	Sector Nacional SUB-20	BRONCE
-70	LAURA ABAD FERNÁNDEZ	Sector Nacional SUB-20	BRONCE
-73	MARCOS FERNANDEZ AGUAYO	Sector Nacional SUB-20	BRONCE
-90	SERGIO LOPEZ QUINTELA	Sector Nacional SUB-20	BRONCE
-100	MANUEL SANMARTIN CARRERA	Sector Nacional SUB-20	BRONCE
+100	SANTIAGO VALERA PEREA	Sector Nacional SUB-20	BRONCE
-73	DANIEL GONZÁLEZ JORGE	Sector Nacional SUB-20	BRONCE
-81	GABRIEL PINTOR MARCH	Sector Nacional SUB-20	BRONCE
-48	VANESA LÓPEZ RODRÍGUEZ	Sector Nacional SUB-23	OURO
-63	LARA RODRÍGUEZ DÍAZ	Sector Nacional SUB-23	OURO
-60	RUBÉN PERRINO PÉREZ	Sector Nacional SUB-23	OURO
-90	FERNANDO VITES ABILLEIRA	Sector Nacional SUB-23	OURO
-100	ALEJANDRO SANMARTÍN CARRERA	Sector Nacional SUB-23	OURO
-48	JULIA GARCÍA ARES	Sector Nacional SUB-23	PRATA
-57	PAULA VILACOBIA SÁNCHEZ	Sector Nacional SUB-23	PRATA
-63	ANDREA FDEZ. BARREIRO	Sector Nacional SUB-23	PRATA
-73	MARCO A. PEREZ VÁZQUEZ	Sector Nacional SUB-23	PRATA
-70	NOELIA ABAD FERNÁNDEZ	Sector Nacional SUB-23	BRONCE
-57	LAURA BAJO BORLAN	Sector Nacional SUB-23	BRONCE
-60	MARIO MUZAS FERNÁNDEZ	Sector Nacional SUB-23	BRONCE
-73	DANIEL GONZÁLEZ JORGE	Sector Nacional SUB-23	BRONCE
-100	SANTIAGO TRANCHERO CASTRO	Sector Nacional SUB-23	BRONCE
+100	SANTIAGO VALERA PEREA	Sector Nacional SUB-23	BRONCE
-63	SARA GONZÁLEZ GRANDAL	Final Nacional Infantil	PRATA
-57	SARA CHAO DIEGO	Final Nacional Infantil	BRONCE
+63	PAULA YAÑEZ MARTÍNEZ	Final Nacional Infantil	BRONCE
-46	PABLO FORJÁN SOMOZA	Final Nacional Infantil	BRONCE
-55	RUBÉN VÁZQUEZ LÓPEZ	Final Nacional Infantil	BRONCE
+81	DANIEL MAQUIEIRA CARRASCO	Final Nacional Cadete	OURO
-70	ANA GARCÍA ESMORIS	Final Nacional Cadete	PRATA
-73	JONATHAN LAMAS GUILLÉN	Final Nacional Cadete	BRONCE

*Resultados Individuais Nacionais

PESO	NOME E APELIDOS	COMPETIÇÃO	MEDALLA
+78	SARA ÁLVAREZ FOLGUEIRA	Final Nacional Sub 20	OURO
+100	DANIEL MAQUIEIRA CARRASCO	Final Nacional Sub 20	OURO
-52	ELDA GARCÍA-MIRAMONTES VÁZQUEZ	Final Nacional Sub 20	PRATA
-90	ALEJANDRO SANMARTIN CARREIRA	Final Nacional Sub 20	BRONCE
+78	SARA ÁLVAREZ FOLGUEIRA	Final Nacional Sub 23	OURO
-78	CARLA MOSQUERA JOVE	Final Nacional Sub 23	OURO
-60	RUBÉN PERRINO PÉREZ	Final Nacional Sub 23	PRATA
-81	JESÚS MAQUIEIRA CARRASCO	Final Nacional Sub 23	PRATA
-100	ALEJANDRO SANMARTIN CARREIRA	Final Nacional Sub 23	PRATA
- 52	ELDA GARCÍA MIRAMONTES	Final Nacional Sub 23	BRONCE
- 57	PAULA VILACOBIA SÁNCHEZ	Final Nacional Sub 23	BRONCE
+100	DIEGO ABAD FERNÁNDEZ	Final Nacional Sub 23	BRONCE



*Resultados Individuais Internacionais

PESO	NOME E APELIDOS	COMPETIÇÃO	MEDALLA
+78	SARA ÁLVAREZ FOLGUEIRA	Cpto. De Europa Junior	OURO

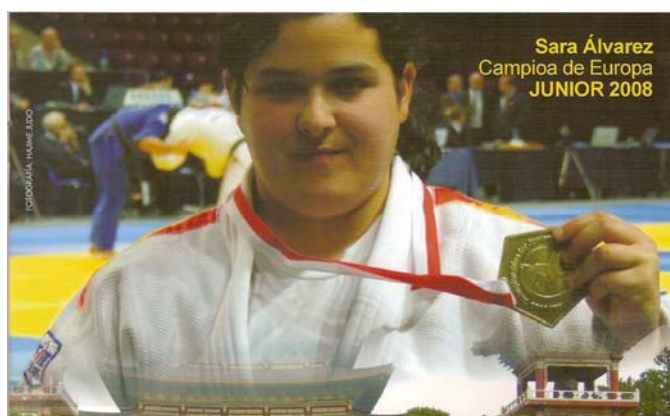

PESO	NOME E APELIDOS	COMPETIÇÃO	MEDALLA
+100	DANIEL MAQUIEIRA CARRASCO	CPTO. EUROPA SUB17	7º
+100	DANIEL MAQUIEIRA CARRASCO	CPTO. EUROPA SUB20	7º
-81	JESÚS MAQUIEIRA CARRASCO	CPTO. EUROPA SUB23	9º
+78	SARA ÁLVAREZ FOLGUEIRA	CPTO. MUNDO SUB20	Participación

*Resultados Individuais Internacionais

PESO	NOME E APELIDOS	COMPETIÇÃO	MEDALLA
+81	DANIEL MAQUIEIRA CARRASCO	Internac. Coimbra S17	OURO
-70	ANA M. GARCÍA ESMORIS	Internac. Coimbra S17	BRONCE
+78	SARA ÁLVAREZ FOLGUEIRA	Internac. Coimbra S20	OURO
+100	DANIEL MAQUIEIRA CARRASCO	Internac. Coimbra S20	PRATA
+81	DANIEL MAQUIEIRA CARRASCO	Internac. Fuengirola S17	OURO
-70	ANA GARCÍA ESMORÍS	Internac. Fuengirola S17	BRONCE
-73	GABRIEL PINTOR MARCH	Internac. Fuengirola S17	BRONCE
+78	SARA ÁLVAREZ FOLGUEIRA	Internac. Alacante S23	OURO
-78	CARLA MOSQUERA JOVE	Internac. Alacante S23	PRATA
+100	DANIEL MAQUIEIRA CARRASCO	Internac. Alacante S23	PRATA
-100	ALEJANDRO SANMARTÍN CARRERA	Internac. Alacante S23	PRATA
-57	PAULA VILACOBIA SÁNCHEZ	Internac. Alacante S23	BRONCE
-52	ELDA GARCÍA-MIRAMONTES VÁZQUEZ	Internacional Narón S20	OURO
-57	LAURA BAJO BORLAN	Internacional Narón S20	OURO
-90	MANUEL SANMARTIN CARRERA	Internacional Narón S20	OURO
-100	ALEJANDRO SANMARTIN CARRERA	Internacional Narón S20	OURO
+100	DANIEL MAQUIEIRA CARRASCO	Internacional Narón S20	OURO
-63	ANDREA FERNANDEZ BARREIRO	Internacional Narón S20	PRATA
-70	NOELIA ABAD FERNANDEZ	Internacional Narón S20	PRATA
-55	FRANCISCO J. VAZQUEZ MIÑONES	Internacional Narón S20	PRATA
-81	GABRIEL PINTOR MARCH	Internacional Narón S20	PRATA
-48	JULIA GARCIA ARES	Internacional Narón S20	BRONCE
-48	REBECA GARRAN CASAL	Internacional Narón S20	BRONCE
-52	VANESA LOPEZ RODRÍGUEZ	Internacional Narón S20	BRONCE
-57	SELENIA QUIJADA LÓPEZ	Internacional Narón S20	BRONCE
-63	SANDRA CORTIÑAS TOMBO	Internacional Narón S20	BRONCE
-70	LAURA ABAD FERNANDEZ	Internacional Narón S20	BRONCE
-55	XOEL VAZQUEZ DOMÍNGUEZ	Internacional Narón S20	BRONCE
-60	MARIO A. MUZAS FERNANDEZ	Internacional Narón S20	BRONCE
-73	MARCO A. PEREZ VÁZQUEZ	Internacional Narón S20	BRONCE
-81	JAVIER ARIAS GREGORIO-73KG	Internacional Narón S20	BRONCE
-90	SERGIO LÓPEZ QUINTELA	Internacional Narón S20	BRONCE
+100	SANTIAGO VALERA PEREA	Internacional Narón S20	BRONCE
+78	SARA ÁLVAREZ FOLGUEIRA	Internacional Berlín S20	BRONCE
+78	SARA ÁLVAREZ FOLGUEIRA	Internacional Corea S20	BRONCE



CATEGORÍA ABSOLUTA 2008

*Resultados Individuais Nacionais

PESO	NOME E APELIDOS	COMPETIÇÃO	MEDALLA
48	Vanesa López Rodríguez	Sector Nacional Sénior	OURO
52	Maite Rios Cortiñas	Sector Nacional Sénior	OURO
57	Paula Vilacoba Sánchez	Sector Nacional Sénior	OURO
60	Rubén Perrino Pérez	Sector Nacional Sénior	OURO
66	Hugo Burgos Delgado	Sector Nacional Sénior	OURO
73	Miguel Romero Azpitarte	Sector Nacional Sénior	OURO
81	Oscar Fernández Vigil	Sector Nacional Sénior	OURO
90	Yago Díaz Castillo	Sector Nacional Sénior	OURO
+78	Sara Álvarez Folgueira	Sector Nacional Sénior	OURO
+100	José Cuba Vázquez	Sector Nacional Sénior	OURO
48	Carmen Sotillo Marsal	Sector Nacional Sénior	PRATA
52	Elda G.-Miramontes Vázquez	Sector Nacional Sénior	PRATA
60	Juan M. Brandariz Pereira	Sector Nacional Sénior	PRATA
81	Jesús Maquieira Carrasco	Sector Nacional Sénior	PRATA
70	Nagore Valle Benito	Sector Nacional Sénior	PRATA
90	Carlos Álvarez Fariñas	Sector Nacional Sénior	PRATA
100	Alejandro Sanmartín Carrera	Sector Nacional Sénior	PRATA
+100	Diego Abad Fernández	Sector Nacional Sénior	PRATA
48	Carmen Moral Soto	Sector Nacional Sénior	BRONCE
48	Julia García Ares	Sector Nacional Sénior	BRONCE
66	Eduardo Carballeira Fernandez	Sector Nacional Sénior	BRONCE
57	Laura Bajo Borlan	Sector Nacional Sénior	BRONCE
57	Rebeca Brandariz Pereira	Sector Nacional Sénior	BRONCE
70	Noelia Abad Fernández	Sector Nacional Sénior	BRONCE
73	Nicolas García Ares	Sector Nacional Sénior	BRONCE
78	Carla Mosquera Jove	Sector Nacional Sénior	BRONCE
78	Laura Abad Fernández	Sector Nacional Sénior	BRONCE
100	David Pérez Anido	Sector Nacional Sénior	BRONCE



PESO	NOME E APELIDOS	COMPETIÇÃO	MEDALLA
81	Oscar Fernández Vigil	Final Nacional Sénior	OURO
66	Hugo Burgos Delgado	Final Nacional Sénior	BRONCE
73	Miguel Romero Azpitarte	Final Nacional Sénior	BRONCE
70	Nagore Valle Benito	Final Nacional Sénior	BRONCE
+78	Sara Álvarez Folgueira	Final Nacional Sénior	BRONCE

PESO	NOME E APELIDOS	COMPETIÇÃO	MEDALLA
90	Oscar Fernández Vigil	Cpto. España Universitario	OURO
81	Luis M. Seijas González	Cpto. España Universitario	BRONCE

*Resultados Individuais Internacionais

PESO	NOME E APELIDOS	COMPETIÇÃO	MEDALLA
73	Miguel Romero Azpitarte	Internacional de Málaga	OURO
+78	Sara Álvarez Folgueira	Internacional de Málaga	OURO
78	Carla Mosquera Jove	Internacional de Málaga	PRATA
52	Maite Rios Cortiña	Internacional de Málaga	BRONCE
52	Maite Rios Cortiña	Copa Internacional Kobayashi	PRATA
57	Laura Bajo Borlán	Copa Internacional Kobayashi	BRONCE
70	Nagore Valle Benito	Copa Internacional Kobayashi	BRONCE
78	Carla Mosquera Jove	Copa Internacional Kobayashi	BRONCE



RESULTADOS EQUIPOS

COMPETIÇÃO	CATEGORÍA	MEDALLA
36º TORNEO INTERNACIONAL CIUTAT DE BARCELONA	MASCULINA ABSOLUTA	OURO
GRAN PREMIO INTERNACIONAL CIDADE DE VIGO	ABSOLUTA M-F	PRATA



COMPARATIVA CPTO. ESCOLAR 2007 - 2008

COMPETICIÓN DEPORTIVA
en idade escolar



A Coruña

2007
A CORUÑA, 1.556 JUDOKAS

2008
A CORUÑA, 2.010 JUDOKAS



Vigo

2007
VIGO, 553 JUDOKAS

2008
VIGO, 760 JUDOKAS



Lugo

2007
LUGO, 393 JUDOKAS

2008
LUGO, 386 JUDOKAS

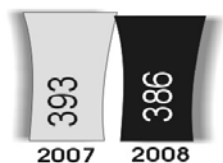

Costa da Morte

2007
A CORUÑA-COSTA, 270 JUDOKAS

2008
A CORUÑA-COSTA, 280 JUDOKAS

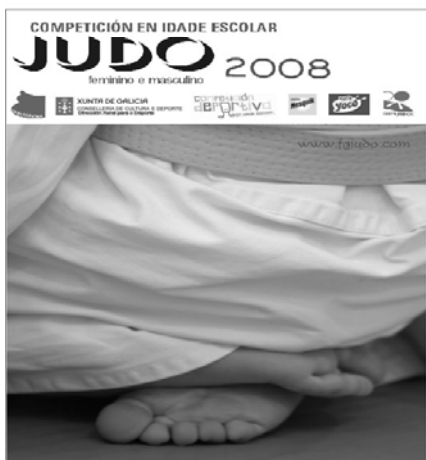

Total

2007
TOTAL JUDOKAS 2.772

2008
TOTAL JUDOKAS 3.436



*ESCOLA FEDERATIVA .-

O alto nivel de docencia e profesionalidade de tódolos Mestres, AdestRADores e Monitores que exercen na nosa comunidade autónoma e nos seus respectivos Clubs e Colexios, a evolución dos métodos de ensino así como da propia sociedade crea a necesidade a esta Escola de estar a vangarda do ensino, organizando congresos, cursos e exames de Judo e Deportes Asociados.

Durante o ano 2008 organizáronse os seguintes:

*Exames graos 2008

Como tódolos anos esta Escola Federativa Galega organizou exames de cinto negro ata 4º dan nos meses de xullo e setembro e convocou exames de club, cun total de 93 candidatos repartidos da seguinte maneira:

CINTO NEGRO

	1º DAN	2º DAN	3º DAN	4º DAN
JUDO	71	3	8	4
WUSHU	9	2	1	-
JIU-JITSU	14	3	-	-
TAICHI	1	4	-	-
AIKIDO	11	1	3	1

*Curso Titulación 2008

Así mesmo no mes de Agosto esta Escola Federativa Galega organizou os cursos de titulacións de Judo e deportes asociados, cun total de 56 candidatos repartidos da seguinte maneira:

TITULACIÓN

	MONITOR	ADESTRADOR	MESTRE
JUDO	17	11	12
JIU JITSU	3	-	2
TAI JITSU	1	-	-
AIKIDO	2	2	-
WUSHU	4	2	-



*Congresos e cursos 2008

Dado o éxito das oito primeiras edicións, esta Escola Federativa Galega organizou, no mes de maio, co patrocinio da Dirección Xeral para o Deporte e da Excelentísima Deputación Provincial de Pontevedra o

“IX CONGRESO GALEGO DE MESTRES DE JUDO”

Seguimos pensando que como colectivo profesional temos moitas inquietudes e problemas en común e este CONGRESO é o foro máis adecuado para intercambiar ideas e opinións, para escoitar outros profesores de fora de Galicia, para realizar e elaborar novos proxectos que apoiados na experiencia persoal de cada un, axuden ó colectivo galego a seguir progresando para mellorar e supera-los obxectivos xa alcanzados.

Para este Congreso e xa dentro dun novo ciclo de temas, a Escola Federativa propuxo para este ano o seguinte tema:

“O ALTO RENDEMENTO EN JUDO”

- ESTRUCTURA DO JUDO FRANCES: DESCRICIÓN E COMPARACIÓN CO MODELO ESPAÑOL.
- TALLER DA CADEIRA - O LABOR DO ADESTRADOR DESDE A MESMA.
- O KUMI KATA CRUZADO E O SISTEMA DE ATAQUE DE TAYOT, BENBOUDAUD E DARBELET.
- NE-WAZA: SANKAKU.
- PERCEPCIÓN DE ENSINO, MOTIVOS DE PRÁCTICA E ABANDONO DO JUDO.

Ao igual que o ano pasado tivo lugar en:

		
<p>HOTEL BALNEARIO DE MONDARIZ **** Avda. Enrique Peinador s/n – 36890 Mondariz Balneario (Pontevedra) Tel. 986656156 – Fax 986656186 / info@balneariodemondariz.com</p>		

de acordo có seguinte programa e profesorado:

- PROGRAMA XERAL CONGRESO -

SÁBADO DÍA 17 DE MAIO DE 2008	
10´30h. 11´00h.	RECEPCIÓN, ACREDITACIONES E ENTREGA DE DOCUMENTACIÓN. PRESENTACIÓN CONGRESO E INAUGURACIÓN.
11´10h. 11´50h. 12´45h.	ESTRUTURA JUDO FRANCES: DESCRIPCIÓN E COMPARACIÓN CO MODELO ESPAÑOL ESTRUTURA ADMINISTRATIVA DO "ALTO NIVEL" CONCEPCIÓNS DE ADESTRAMENTO TALLER DA CADEIRA - O LABOR DO ADESTRADOR DESDE A MESMA
13´45h. 16´45h. 17´45h.	DESCANSO O KUMI KATA CRUZADO E O SISTEMA DE ATAQUE DE TAYOT, BENBOUDAUD E DARBELET NE-WAZA: SANKAKU

DOMINGO DÍA 18 DE MAIO DE 2008	
10´30h. 11´30h.	PERCEPCIÓN DE ENSINO, MOTIVOS DE PRÁCTICA E ABANDONO DO JUDO COMUNICACIÓNS LIBRES
13´00h.	CLAUSURA E DISPERSIÓN

- PROFESORADO CONGRESO -

PONENTES		
PONENTES CONGRESO	SR. D. PASCAL TAYOT	Doutor en Ciencias Act. Física e Deporte Mestre Cinto Branco/ Vermello 6º Dan Profesor de Judo do INEF de Catalunya Subcampión Olímpico en Barcelona 92 Campión de Europa 1992 - 1993
	Sr. D. VICENTE CARRATALÁ DEVAL	Mestre Adestrador Nacional de Judo Doutor Ciencias Act. Física e Deporte Valencia. Cinto Branco/ Vermello 7º Dan
	SR. D. JUAN C. GLEZ PURRIÑOS	Director Deportivo Federación Galega de Judo Seleccionador Nacional Cadete Mestre Cinto Branco/ Vermello 6º Dan



SR. D. PASCAL TAYOT



SR. D. VICENTE CARRATALÁ DEVAL

INVITADOS DE HONRA

SR. D. YOUNG LEE JOO	Mestre Adestrador Nacional de Judo Profesor INEF de Madrid - Cinto Vermello 9º Dan -
SR. D. JOSE MANUEL GARCÍA GARCÍA	Mestre Adestrador Nacional de Judo Doutor en Ciencias da Act. Física e Deporte Profesor titular do INEF de Toledo - Cinto Negro 5º Dan -
SR. D. LUIS FERNANDES MONTEIRO	Director Deportivo e Responsable da alta competición da Federación Portuguesa de Judo Profesor Universidade Lusofona Licenciado en Ciencias Act. Física e Deporte
SR. D. OSCAR PEÑAS GARCÍA	Licenciado en Ciencias Act. Física e Deporte Master Alto Rendemento 5º Diploma Olímpico Clasificado Pekín 2008
SR. D. CARLOS MONTERO CARRETERO	Mestre Adestrador Nacional de Judo Licenciado en Ciencias Act. Física e Deporte Profesor Judo Club Miriam Blasco Cinto Negro 4º Dan



ASISTENTES AO IX CONGRESO DE MESTRES DE JUDO DE GALICIA

Dentro do programa de actualización de membros de tribunais de exame esta Escola Federativa organizou en Xuño un curso de reciclaxe en Pontevedra baixo a dirección e supervisión do mestre e membro da comisión nacional de katas:

- **D. Carlos García Pasan / - Cinto Branco/Vermello 7º Dan -**

Ao mesmo asistiron un total de 20 mestres e profesores actualizáronse para formar parte dos tribunais de exame 16 mestres adestradores nacionais.

*CLASIFICACIÓN NACIONAL ÁRBITROS.-

	2004	2005	2006	2007	2008
Javier Blanco	B	A	A	A	A
Miguel Blanco	B	B	B	B	B
Ramón Blanco	C	C	C	C	C
Santiago Conchado	B	B	A	C	B
Alejandra De Bernardo	D			C	
José Luis Díaz	D	D	D	C	C
José Mariño	C	C	B	C	C
Oscar Martínez	C	C	C	B	B
Jacobo Naveira	C	C	C	C	C
Miguel Piñeiro	B	B	A	B	B
Juan Puento	B	A	A	B	A
Jaime Roque	A	A	A	CNA	CNA
Angel Villar	A	B	B	B	B

*ACTUACIONES NACIONAIS 2008.-

ARBITROS EN FASES FINAIS DOS CPTO DE ESPAÑA	
Final Senior <ul style="list-style-type: none"> Javier Blanco Castro 	Final sub 23 <ul style="list-style-type: none"> Oscar Martínez Villate
Final Júnior <ul style="list-style-type: none"> Jaime Roque López Miguel Blanco Castro 	Final Infantil cadete <ul style="list-style-type: none"> Ángel Villar González
Final Universitario <ul style="list-style-type: none"> Ángel Villar González 	Open Cadete <ul style="list-style-type: none"> Miguel Piñeiro Juan Puento Rapela



- Así mesmo JAIME ROQUE LÓPEZ asistiu como árbitro INTERNACIONAL a:

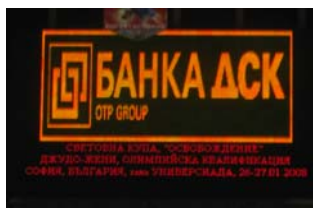

37 TORNEO INTERNACIONAL "LIBERATION"
SOFIA – BULGARIA
SENIOR FEMININO



TORNEO INTERNACIONAL BERLIN
MASCULINO/FEMININO SUB 20



TROFEO INTERNACIONAL COPA KOBAYASHI
COIMBRA - PORTUGAL

e como Comisionado Nacional ao:

- SECTOR NACIONAL JUNIOR, MURCIA
- SECTOR NACIONAL SUB 23, RENTERIA
- CAMPEONATO DE ESPAÑA UNIVERSITARIO, MADRID
- CAMPEONATO DE ESPAÑA INFANTIL E CADETE, MURCIA

- **RECICLAXE NACIONAL.**- Ao reciclaxe nacional celebrado en Madrid o 10 de outubro asistiron como representantes galegos: Jacobo Naveira Filgueiras, Santiago Conchado Pan, Ángel Villar González e Jaime Roque López.

- Un ano máis celebrouse no Colexio Liceo "La Paz" o Seminario Autonómico de Arbitraxe de Judo 2008 para todos os Árbitros Nacionais e autonómicos que desexaran arbitrar na tempada 2008/2009, así como xuíces de organización.



- Nos exames de arbitraje de Judo celebrados os días 2 de febreiro e 19 de abril de 2008 en San Valentín (Fene) e Vigo respectivamente, resultaron aptos:

ARBITRO AUTONOMICO

- o DANIEL DÍAZ PÉREZ (Riazor Karbo)
- o NAGORE VALLE BENITO (Judo Club Shiai)
- o MARTÍN LESTON AGULLEIRO (Judo Club Shiai)
- o JOSÉ M^a CALVO RAPADO (Vieirasa Famu)

XUÍZ ÁRBITRO

- o ELOY OLVEIRA NUÑEZ (J.C. Pontevedra)
- o FRANCISCO J. MIGUENS FERRO (J.C. Pontevedra)
- o PABLO GÜIMIL CALVO (J.C. Pontevedra)
- o CARLA MOSQUERA JOVE (Judo Club Shiai)
- o CARLOS ALEXANDER FERNANDEZ RODRIGUEZ (Riazor Karbo)
- o YAGO ESPASANDIN CORES (Riazor Karbo)
- o EMILIO BLANCO PARADA (Vieirasa Famu)

OFICIAIS DE ORGANIZACIÓN

- o ROSA SERANTES SOMOZA
- o CARLOS GONZÁLEZ VILLARES
- o SERGIO LÓPEZ QUINTELA
- o ALEJANDRO SANMARTÍN
- o PABLO LÓPEZ BOADO
- o OCTAVIO SUCASA NOVAL
- o MARÍA BLANCA ADIEGO
- o MÓNICA CAMIÑO CORTÉS
- o ALFONSO J. DEL RÍO RIVAS
- o ALBERTO COUCE RODRÍGUEZ
- o NATALIA ABALDE AMOEDO
- o LAURA BAJO BORLAN
- o MARTA DE OCA MONTERO
- o DAVID RODRIGUEZ
- o ALICIA LOPEZ ARCE
- o IRIA MARIA NIETO DE AVILA
- o ALMA DALUZ FERNANDEZ
- o BRAIS CORA TEJELO
- o DIEGO GARCIA FERRO
- o EDUARDO SOBRAL ALFONSO
- o JUAN ALVAREZ RODRIGUEZ
- o CARLOS ALCOCCER TRONCOSO
- o MARTIN FERNANDEZ CARTELLE
- o XOEL VAZQUEZ
- o JAVIER VICENTE ARIAS GREGORIO
- o MARCOS BARBOSA PLAZA
- o SARA ALONSO GUNDIN
- o SANTIAGO VARELA PEREA
- o AARON GARABATOS MOSQUERA
- o JOSE LOPEZ RAMUDO

- Nos exames de arbitraje de deportes asociados, resultaron aptos:

WU SHU: 1 Árbitro Nacional, 1 Árbitro Autonómico, 5 Xuíces e 3 Oficiáis de organización.

JIU JITSU: 4 Oficiáis de organización.

***ACTUACIONES ÁRBITROS NACIONAIS GALEGOS 2008.-**

NOME E APELIDOS	NACIONAIS	CPTOS GALEGOS	LIGA INTERAUTONÓMICA
Ángel Villar González	SECT. SENIOR SECT. JUNIOR UNIVERSITARIO	SENIOR JUNIOR FINAL CAD/ INF F. SUR Cad/Inf	1º XORNADA 3ª XORNADA PLAY OFF
Jaime Roque López	FINAL JUNIOR SECT. SENIOR	JUNIOR FINAL CAD/ INF F. NORTE Cad/Inf	1º XORNADA 3ª XORNADA PLAY OFF
Juan Puente Rapela	OPEN CADETE SECT. JUNIOR		
Javier Blanco	FINAL SENIOR SECT. SENIOR Intern. Narón	F. NORTE Cad/Inf	2º XORNADA PLAY OFF
Miguel Blanco	FINAL JUNIOR SECT. SENIOR SECT. SUB 23		
Miguel Piñeiro García	OPEN CADETE SECT. JUNIOR	JUNIOR	2º XORNADA 3ª XORNADA PLAY OFF
Santiago Conchado Pan	SECT. JUNIOR SECT. SUB 23	SENIOR JUNIOR FINAL CAD/ INF	1º XORNADA 2ª XORNADA
Oscar Martínez Villate	FINAL SUB 23 SECT. SENIOR SECT. JUNIOR SECT. SUB 23	SENIOR FINAL CAD/ INF F. SUR Cad/Inf	1ª XORNADA 2º XORNADA 3ª XORNADA PLAY OFF
Ramón Blanco Vilela	SECT. JUNIOR SECT. SUB 23	SENIOR FINAL CAD/ INF F. SUR Cad/Inf	2º XORNADA 3ª XORNADA PLAY OFF
José Mariño Martínez	SECT. SENIOR SECT. SUB 23	SENIOR JUNIOR F. NORTE Cad/Inf	
Jacobo Naveira Filgueira	SECT. SENIOR	SENIOR JUNIOR F. NORTE Cad/Inf	1ª XORNADA 2º XORNADA 3ª XORNADA PLAY OFF
Alejandra De Bernardo		FINAL CAD/ INF F. NORTE Cad/Inf	
José Luis Díaz Hernández	SECT. SUB 23 Intern. C. Vigo	JUNIOR F. NORTE Cad/Inf	PLAY OFF



CAMPAÑA PROMOCIÓN ESCOLAR 2008/09



XUNTA DE GALICIA
CONSELLERÍA DE CULTURA
E DEPORTE
Dirección Xeral para o Deporte

Galicia JUDO caixanova

DIFUSIÓN 2008 Equipación Selección

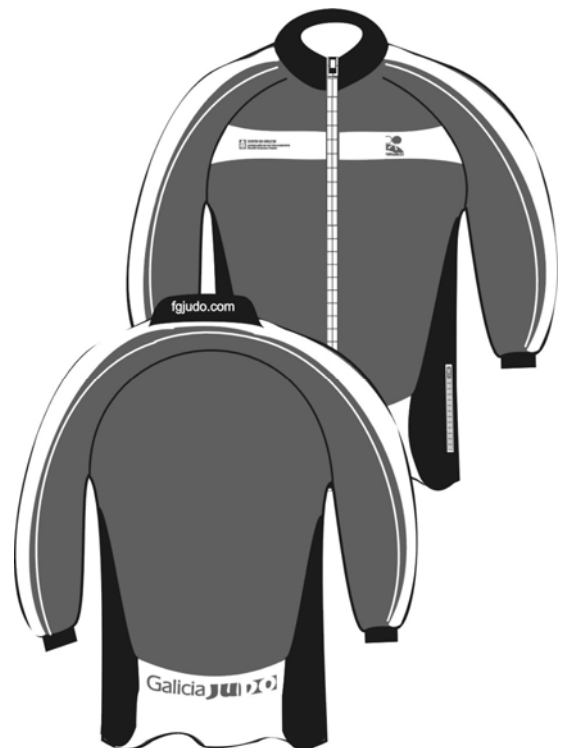
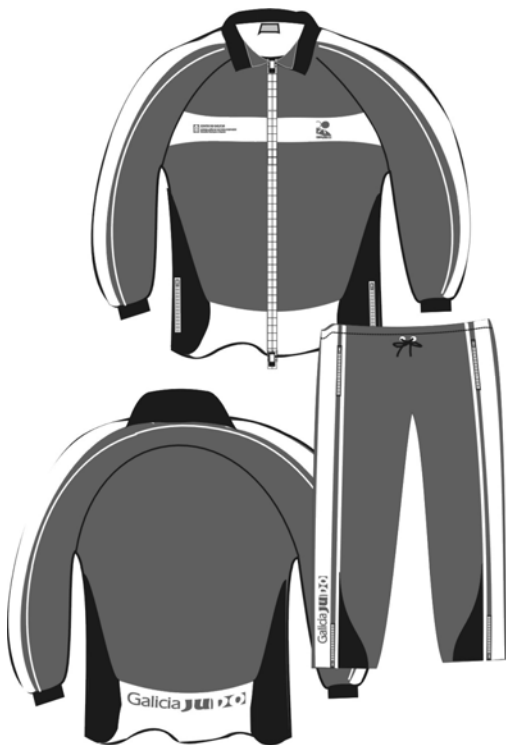

DIFUSIÓN 2008

Cartelería



PROMOCIÓN 2008

Tazos

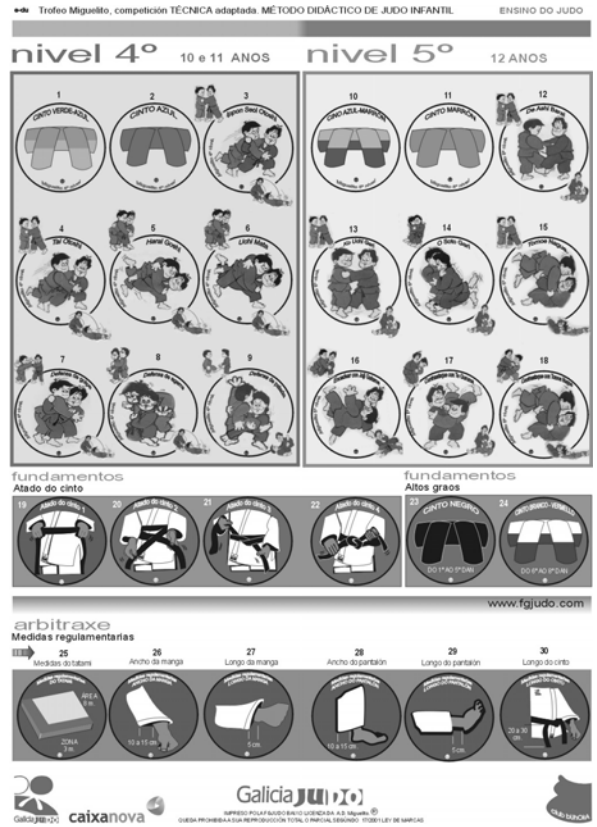

MEDALLAS CAMPIONATO ESCOLAR 2008





XUNTA DE GALICIA
CONSELLERÍA DE CULTURA E DEPORTE
Dirección Xeral para o Deporte

Galicia JUDO

www.fgjudo.com

Nº 13. XANEIRO 2009. EXEMPLAR GRATUITO. PROHIBIDA A VENDA

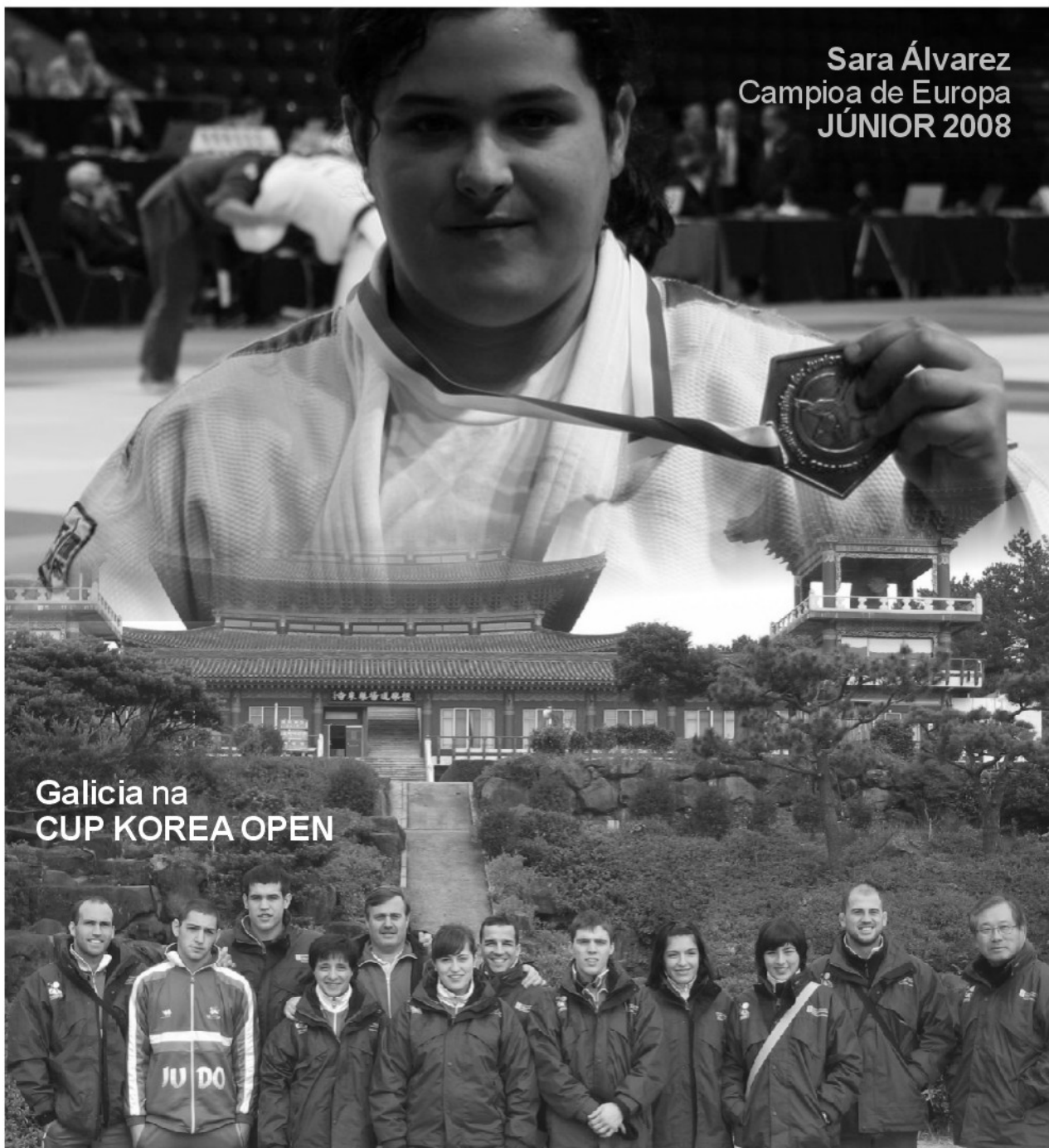

Sara Álvarez
Campioa de Europa
JÚNIOR 2008

Galicia na
CUP KOREA OPEN



Cinco medallas para GALICIA NO NACIONAL ABSOLUTO 2008

Óscar Fernández, medalla de ouro.

Miguel Romero, Hugo Burgos, Sara Álvarez e Nagore Valle, medallas de bronce.



PATROCINIO 2008



caixanova



"El desarrollo armonioso de un grupo humano sólo es posible a través de la ayuda mutua"

Jigoro Kano
FUNDADOR DEL JUDO

Gepäckaufgabe
Check-in
Facturación **201 to 265** ↓ Asignar Carrito Puertas



ven con nosotros

Galicia JUDO
PATROCINIO DEPORTIVO



caixanova

Cara 1

<p>Galicia JUDO</p>	<p>Equipación selección 150 uniformes</p> <p>Incluye: chándal completo, sudadera, polo, pantalón corto, chubasquero y bota de deportes. Se entrega a todos los justicados que salen con la selección gallega, financiado del logotipo del patrocinador en todas las prendas, serigrafía en bolsa.</p>	<p>Revista 5.000 u.</p> <p>Impresión a todo color, resume la temporada en resultados deportivos y eventos de judo, incluye página patrocinera a todo color y logo en todas las páginas. La reciben todos los federados de judo.</p>	<p>Galicia JUDO Opciones PATROCINIO DEPORTIVO PARA caixanova</p>
<p>7.000 practicantes federados</p>	<p>Licencia 7.000 u.</p> <p>Galateo del logotipo en los tarjetas, calidad plastificada tipo tarjeta de crédito. La tienen todos los federados.</p>	<p>Trípticos y carteles de promoción 30.000 u.</p> <p>Impresión a todo color, incluye logo del patrocinador. Se entrega a principios de curso a todos los administrativos de aquellos centros donde se practica judo.</p>	
<p>100 medallas de media anual en campeonatos nacionales internacionales</p>	<p>Publicidad estática</p> <p>En todos los eventos de Judo oficiales (*) se colocará publicidad estática cedida por la empresa. (*) Organizadas por la RFEJ</p>	<p>Camiseta 5.000 u.</p> <p>Serigrafía y tejido (calidad extra) a dos caras dos líneas, logotipo de empresa en las dos mangas. La tienen todos los federados de judo en exclusiva (titada limitada).</p>	
<p>40.000 espectadores de media anual</p>	<p>web.fgjudo.com 50.000 visitas anuales</p> <p>Medio de comunicación con deportistas y técnicos así como con los medios de comunicación.</p>	<p>www.fgjudo.com</p>	

Cara 2



*Páxina Web. -

Gran diversidade de documentación para descargar, oportunas actualizacións, publicación puntual de circulares e unha serie de seccións de renovación a mais longo prazo, completan o servizo do portal web da Federación Galega de Judo e D. A. onde dende o ano 2006 pódese navegar tamén en Galego.

páxina web fgjudo

CASTELLANO
Miércoles, 27 Maio 2009

- Inicio
- Resultados ▶
- Circulares
- Arbitraje ▶
- Fotografías
- Promoción
- Calendario ▶
- ¿Sabías que...?
- Os Nossos Técnicos ▶
- C.G.T.D.
- Club Buhoka
- Deportes Asociados ▶
- Enlaces de Judo
- Organigrama
- Clubes
- Contacto

ALBUM FOTOGRÁFICO: Torneo Internacional Sub 23 "Acropolis2009" (xentileza de Jaime Roque)

ATENAS, 23 MAIO 2009

FOTOGRAFÍAS

RESULTADOS: Campionato de España Infantil

24 MAIO 2009

DÚAS NOVAS MEDALLAS PARA GALICIA NO CPTO. DE ESPAÑA ESCOLAR, ESTA VEZ NA CATEGORÍA INFANTIL:

BEGOÑA ÁLVAREZ PEDREIRA - PRATA - VIEIRASA FAMU

ZAIRA BERMUDEZ ANDRADE . BRONCE - JUDO CLUB CORUÑA

FOTOGRAFÍAS

RESULTADOS: Campionato de España Cadete

23 MAIO 2009

XUNTA DE GALICIA
CONSELLERÍA DE CULTURA E DEPORTE
Dirección Xeral para o Deporte

Google™ Búsqueda personalizada
Procura en fgjudo.com

PROMOCIÓN-OFFERTA NKL-NORIS SPAIN S.L.U. ATÉ O 31 DECEMBRO 2009
[más detalles](#)

CONVOCATORIA ASAMBLEA XERAL ORDINARIA 2009 30 MAIO 2009
[circular](#)

PREINSCRIPCIÓN CURSOS TITULACIÓN
Antes do 30 MAIO 2009
[circular](#)

X CONGRESO GALEGO DE MESTRES DE JUDO Mondariz, 6-7 XUÑO 2009
[circular](#)

13ª CEA-GALA DO JUDO E D.A. - 50º ANIVERSARIO DO JUDO GALEGO
Mondariz, 6 XUÑO 2009
[circular](#)
Premiados 2008

COPA DEPUTACIÓN INFANTIL DE WU SHU Ourense, 6 XUÑO 2009
[circular](#)
[inscripción](#)

CAMPAÑA OFICIAL de promoción do Judo da Federación Galega de Judo e D.A. para a Temp. 2008/2009
[más](#)

Destacámo-la publicación dentro do lugar Web e en versión flash do número 13 da revista oficial da federación: "GALICIA JUDO".

*DEPORTES ASOCIADOS.-

Os Deportes Asociados da Federación Galega de Judo forman sen dubida parte importante desta gran familia e pouco a pouco fóronse facendo un sitio entre nos mercé ao bo traballo desenrolado polos directores dos distintos departamentos, os clubs, os técnicos e os deportistas....

*Wu-shu.-

A gran labor que os técnicos do Dpto. Galego de Wu-shu veñen realizando en Galicia co seu director José Gago Garrido ao fronte, vese recompensada cada ano polos resultados acadados nos Campionatos Nacionais e Internacionais.

CAMPIONATO DE EUROPA DE WUSHU 2008 – (Varsovia 14-20 Outubro)

Resultados dos deportistas galegos:

Ezequiel Gago 2º de Europa na modalidade de combate sincronizado
José M. Ferreira 2º de Europa na modalidade de combate sincronizado
Rocío Salgado 3ª de Europa na modalidade de Formas Modernas
Alfonso Valcárcel 3º de Europa na modalidade Sanda (Combate) 90-95 Kg.

Ademais Rocío é a primeira deportista feminina que consegue unha medalla europea para o Wu Shu español.

XXII CPTO DE ESPAÑA DE WUSHU - (Madrid 25-26 Maio 2008)

Resultados dos deportistas galegos:

CATEGORIA ABSOLUTA FORMAS

ROCIO SALGADO	OURO EN PUÑO DE SUR, SABLE E PAU	GIMNASIO DINAMIC
JOSÉ MANUEL FERREIRA	OURO EN SABLE E PAU PLATA EN PUÑO DE SUR	GIMNASIO ARCO
EZEQUIEL GAGO	OURO EN PUÑO DE SUR PRATA EN SABLE E PAU	GIMNASIO DINAMIC
DAN RIO	BRONCE EN LANZA	GIMNASIO YANG

MODALIDADE JÚNIOR:

ÁLVARO GALLEGO	BRONCE EN PUÑO DE SUR	GIMNASIO ARTAI
----------------	-----------------------	----------------

MODALIDADE DE FORMAS TRADICIONAL

ESMERALDA DE LAS ERAS	OURO EN TAI CHI ESPADA BRONCE EN TAI CHI PUÑO	FIT SPORT
-----------------------	--	-----------

MODALIDADE DE SANDA

CRISTÓBAL SALGUEIRO	1º - 70 KG	AMIGOS DEL WUSHU
FRANCISCO SOBRADELO	1º - 75 KG	AMIGOS DEL WUSHU
JONATHAN RODRIGUEZ	2º - 80 KG	AMIGOS DEL WUSHU
ALFONSO VALCARCEL	1º + 90 KG	AMIGOS DEL WUSHU
JOSÉ ANTONIO SANCHEZ	2º + 90 KG	AMIGOS DEL WUSHU
JUAN CARLOS OTERO	3º - 65 KG	GIMNASIO YIN YAN
ADRIÁN RODRIGUEZ	3º - 70 KG	GIMNASIO YIN YAN

MODALIDADE DE COMBATE FEMININO (Sandá)

MARTA NUÑEZ	1ª - 65 KG	GIMNASIO DINAMIC
-------------	------------	------------------



Selección Galega no Campionato de España 2008

*Jiu-Jitsu.-

Excelente tamén é a labor que os técnicos do Dpto. Galego de Jiu Jitsu veñen realizando en Galicia e a labor dos seu directores Carlos Gestal Gestal e Manuel Montero Vidal así como o técnico da Federación D. Bernardo Romay Pérez.

Magníficas, a pesar do baixo número de federados desta modalidade en Galicia, son as tres medallas acadadas nos Campionatos de España.

CAMPIONATO DE ESPAÑA DE JIU JITSU

Madrid 23-24 de febreiro de 2008

Categoría Masculina

PESO	NOME E APELIDOS	CLUB	MEDALLA
-94 KG.	CRISTHIAN ÁLVAREZ FERNÁNDEZ	OURENSE J.C.	PLATA
-62 KG.	FELIPE IGLESIAS DE LA TORRE	OURENSE J.C.	BRONCE
+94 KG.	JOSE MARIA CHOREN RUA	J.C. CORUÑA	BRONCE

***Aikido.-**

Se ben nesta modalidade non existe a competición deportiva a labor de captación, formación e desenrolo do Aikido en Galicia tamén é excelente, cabe destacar a labor que os técnicos do Dpto. Galego de Aikido, Fernando Míguez Eirin e Francisco Javier Cid Martínez, veñen realizando coa organización dos seguintes cursos:

CURSO NACIONAL DE AIKIDO CORUÑA - RIAZOR

Impartido nun fin de semana polo Mestre Nacional - Cinto branco/vermello 6º dan, D. Juan Pedro Poderoso Dalla-Stella

CURSO INTERNACIONAL DE AIKIDO DEPUTACIÓN DE PONTEVEDRA - VIGO

Impartido nun fin de semana polo Mestre Internacional - Cinto branco/vermello 7º dan, D. Paolo Corallini.

Takemusu
武産合気道
Aikido

Paolo Corallini
7 Dan Takemusu Aikido Shihan
6º Dan Aikikai (Tokyo)

Presidente y Director técnico de Takemusu Aikido Association Italy, ex-coordinador técnico de la Federación Italiana de Judo, Lucha, Karate y Artes Marciales ELLUKAM. (federación olímpica)... Ha sido alumno directo de Saito Sorasaki desde hace muchos años. El Dr. Corallini viajaba todos los años a Iwama (Japan) para entrenar en el Dojo de O-Sorasaki con Saito Sorasaki siendo uno de los estudiantes responsables para el desarrollo del Aikido de O-Sorasaki en Europa y en el mundo realizando cada año una intensa actividad en cursos y seminarios en Italia, Portugal, Dinamarca, Francia, Gran Bretaña, Alemania, Sudáfrica, Croacia, Bulgaria...

El Aikido que se practicaba en el Dojo de O-Sorasaki en Iwama era tal como lo enseñaba el fundador y Saito Sorasaki lo conservó a su estilo más puro, de hecho se conocía como Aikido tradicional. Saito Sorasaki fue alumno de O-Sorasaki durante 23 años, viajando al maestro que más años entrenó con el Fundador y que desde su muerte fue Rector del Dojo y Cuartel del templo Aiki en Iwama. A lo largo de los años el Dojo de Iwama ha recibido notables visitas o actividades para una instrucción diaria, íntima y completa, por lo general, estudiantes de Aikikai de Tokyo y de otros lugares que desean profundizar en la práctica.

Aikido Takemusu
武産合気道 **Aiki España**

Vigo está integrado como Departamento de Aikido en el Club **VIEIRASA-FAMILIA**, la organización de Judo más importante de Galicia. Todos los miembros del Dojo están federados en la Federación Gallega de Judo y D.A. y sus cinturones negros están avalados por el Aikikai de Tokyo.

LA ORGANIZACIÓN NO SE RESPONSABILIZA DE LOS CAMBIOS DE HORARIOS Y FECHAS QUE SE PRODUZCAN DURANTE EL SEMINARIO

Día 7	Mañana	9:45 Alineados en seiza en el tatami 9:55 Llegada de Corallini Sensei 10:00 Bukkwaia (bukken/je) 12:30 Foto de grupo y entrega de los diplomas de asistencia
	Tarde	16:45 Alineados en seiza en el tatami 16:55 Llegada de Corallini Sensei 17:00-19:30 Taijutsu

Día 8	Mañana	9:45 Alineados en seiza en el tatami 9:55 Llegada de Corallini Sensei 10:00-12:30 Kaito
--------------	---------------	---

CURTAS
Curso completo: 70 € (restaurantes)
Por sesión: 25 € (restaurantes)

NO ESTA PERMITIDO: Fumar, realizar fotografías y tomar notas. Vestir HAKAMA practicantes que no posean Cinturón Negro.

PUNTUALIDAD: Se exige la máxima puntualidad en cada clase. Los asistentes han de estar alineados en seiza en el tatami antes de la llegada de Sensei Corallini. (MUY IMPORTANTE)

ORGANIZA: Aikido Takemusu Aiki España. Representante para España del Aikido Tradicional Iwama.

LUGAR: Pabellón Deportivo del Colegio Lope de Vega de la Ura Peneda-Vigo.

FECHA: 7 y 8 de Febrero de 2009

INFORMACIÓN DE HOSTELERÍA:
Domingo Raquero 986 376 614
60065237
HOTEL ENSEÑADA (**) Doble 55 € / Sempia 45 €.
HOTEL CELIA (**) Doble 45 € / Sempia 40 € Tlx. 986 414 699
H. IPNEMA (**) el desayuno: Doble 55 € / Sempia 50 € Tlx 986 471344

CENA DEL CURSO: Para el sábado día 7 a las 23:00 horas se ha organizado una cena con el maestro Corallini. El suplemento por la cena es de 25 € (Se informará oportunamente del nombre y dirección del restaurante).

BALANCE DE SITUACIÓN FED. GALEGA DE JUDO
AL 31/12/ 2008

ACTIVO		31/12/2008	PATRIMONIO NETO Y PASIVO		31/12/2008
A) ACTIVO NO CORRIENTE		58.728,73	A) PATRIMONIO NETO		59.504,59
I.	INMOVILIZADO INTANGIBLE	0,00	A-1)	FONDOS PROPIOS	49.182,18
1.	Desarrollo e Investigación	0,00	I.	CAPITAL SUSCRITO	51.206,43
2.	Concesiones.	0,00	1.	Capital escriturado	51.206,43
3.	Patentes, licencias, marcas y similares	0,00	2.	(Capital no exigido)	0,00
4.	Fondo de Comercio	0,00	II.	PRIMA DE EMISIÓN	0,00
5.	Aplicaciones informáticas	0,00	III.	RESERVAS	0,00
6.	Otro Inmovilizado Intangible	0,00	1.	Reservas Legal y estatutarias	0,00
II.	INMOVILIZADO MATERIAL	58.728,73	2.	Otras Reservas	0,00
1.	Terrenos y construcciones	0,00	(ACCIONES Y PARTICIPACIONES EN		
2.	Instal. técnicas, maqu., utillaje, mobiliario y otro inm. material	58.728,73	IV.	PATRIMONIO PROPIAS	0,00
3.	Inmovilizado en curso y anticipos	0,00	V.	ANTERIORES	0,00
III.	INVERSIONES INMOBILIARIAS	0,00	1.	Remanente	0,00
1.	Terrenos	0,00	(Resultados negativos de		
2.	Construcciones	0,00	ejercicios anteriores)		0,00
IV.	INVERSIONES EN EMPRESAS DEL GRUPO Y ASOCIADAS A L/P	0,00	VI.	OTRAS APORTACIONES DE SOCIOS	0,00
1.	Instrumentos de patrimonio	0,00	VII.	RESULTADO DEL EJERCICIO	-2.024,25
2.	Créditos a empresas.	0,00	VIII.	(DIVIDENDO A CUENTA)	0,00
3.	Valores representativos de deuda	0,00	OTROS INSTRUMENTOS DE PATRIMONIO		
4.	Derivados	0,00	IX.	NETO	0,00
5.	De otros activos financieros.	0,00	A-2)	AJUSTES POR CAMBIOS DE VALOR INSTRUMENTOS FINANCIEROS	0,00
V.	INVERSIONES FINANCIERAS A LARGO PLAZO	0,00	I.	DISPONIBLES PARA LA VENTA	0,00
1.	Instrumentos de patrimonio	0,00	II.	OPERACIONES DE COBERTURA	0,00
2.	Créditos a terceros.	0,00	III.	OTROS	0,00
3.	Valores representativos de deuda	0,00	IV.	AJUSTES POR CAMBIOS DE VALOR SUBVENCIONES, DONACIONES Y LEGADOS	0,00
4.	Derivados	0,00	A-3)	RECIBIDOS	10.322,41
5.	De otros activos financieros.	0,00	B) PASIVO NO CORRIENTE	0,00	
VI.	ACTIVOS POR IMPUESTO DIFERIDO	0,00	I.	PROVISIONES A LARGO PLAZO	0,00
B) ACTIVO CORRIENTE		122.474,38	Obligaciones por prestaciones a		
I.	ACTIVOS NO CORR. MANTENIDOS PARA LA VENTA	0,00	largo plazo al personal		0,00
II.	EXISTENCIAS	0,00	2. Actuaciones medioambientales		0,00
1.	Comerciales	0,00	3. Provisiones por reestructuración		0,00
2.	Materias primas y otros aprov.	0,00	4. Otras provisiones		0,00
3.	Productos en curso	0,00	II.	DEUDAS A LARGO PLAZO	0,00
4.	Productos terminados	0,00	Obligaciones y otros valores		
5.	Subproductos, residuos y materiales recuperados	0,00	1. negociables		0,00
6.	Anticipos a proveedores	0,00	2. Deudas con entidades de crédito		0,00
III.	DEUDORES COMERCIALES Y OTRAS CUENTAS A COBRAR	107.184,84	Acreeedores por arrendamiento		
1.	Cientes por ventas y prestaciones de servicios	81.149,30	3. financiero		0,00
2.	Cientes, empresas del grupo, y asociadas	0,00	4. Derivados		0,00
3.	Deudores varios.	0,00	5. Otros pasivos financieros		0,00
4.	Personal	0,00	III.	DEUDAS CON EMPRESAS DEL GRUPO Y ASOCIADAS A LARGO PLAZO	0,00
5.	Activos por impuesto corriente	0,00	IV.	PASIVOS POR IMPUESTO DIFERIDO	0,00
6.	Otros créditos con las Administraciones Públicas	26.035,54	V.	PERIODIFICACIONES A LARGO PLAZO	0,00
7.	Accionistas (socios) por desembolsos exigidos.	0,00	DEUDAS CON CARACTERÍSTICAS		
IV.	INVERSIONES EN EMPRESAS DEL GRUPO Y ASOCIADAS A C/P.	0,00	VI.	ESPECIALES A L/P	0,00
1.	Instrumentos de patrimonio	0,00	C) PASIVO CORRIENTE	121.698,52	
2.	Créditos a empresas.	0,00	I.	PASIVOS VINCUL. CON ACTIVOS NO CORR. MANTEN. PARA VTA	0,00
3.	Valores representativos de deuda	0,00	II.	PROVISIONES A CORTO PLAZO	0,00
4.	Derivados	0,00	III.	DEUDAS A CORTO PLAZO	54.452,35
5.	De otros activos financieros.	0,00	1.	Obligaciones y otros valores	0,00
V.	INVERSIONES FINANCIERAS A CORTO PLAZO.	0,00	2.	Deudas con entidades de crédito	54.796,95
1.	Instrumentos de patrimonio	0,00	Acreeedores por arrendamiento		
2.	Créditos a empresas.	0,00	3. financiero		0,00
3.	Valores representativos de deuda	0,00	4. Derivados		0,00
4.	Derivados	0,00	5. Otros pasivos financieros		-344,60
5.	De otros activos financieros.	0,00	IV.	DEUDAS POR EMPRESAS DEL GRUPO Y ASOCIADAS A C/P	0,00
VI.	PERIODIFICACIONES A CORTO PLAZO	0,00	ACREEDORES COMERCIALES Y OTRAS		
VII.	EFFECTIVO Y OTROS ACTIVOS LÍQUIDOS	15.289,54	V.	CUENTAS A PAGAR	67.246,17
1.	Tesorería	15.289,54	1.	Proveedores	65.311,44
2.	Otros activos líquidos equivalentes	0,00	Proveedores, empresas del grupo y asociadas		0,00
TOTAL ACTIVO		181.203,11	3. Acreeedores varios		966,72
			Personal (remuneraciones pendientes de pago)		-840,11
			5. Pasivos por impuesto corriente		0,00
			Otras deudas con las Administraciones Públicas		1.808,12
			7. Anticipos de clientes		0,00
			VI.	PERIODIFICACIONES	0,00
			VII.	DEUDAS CON CARACTERÍSTICAS ESPECIALES A C/P	0,00
			TOTAL PATRIMONIO NETO Y PASIVO	181.203,11	

CONTA DE PERDAS E GANANCIAS DA FED. GALEGA DE JUDO

PÉRDIDAS Y GANANCIAS

CERRADO A 31/12/2008

A) OPERACIONES CONTINUADAS		
1.	IMPORTE NETO DE LA CIFRA DE NEGOCIOS	218.096,77
a)	Ventas	218.096,77
b)	Prestaciones de servicios	0,00
2.	VAR. DE EXISTS. DE PTOS TERMS. Y EN CURSO DE FABRIC.	0,00
3.	TRABAJOS REALIZADOS POR LA EMPR. PARA SU ACTIVO	0,00
4.	APROVISIONAMIENTOS	-11.246,70
a)	Consumo de mercaderías	0,00
b)	Consumo de materias primas y otras materias consumibles	-7.646,70
c)	Trabajos realizados por otras empresas	-3.600,00
d)	Deterioro de mercaderías, materias primas y otros aprovis.	0,00
5.	OTROS INGRESOS DE EXPLOTACIÓN	335.015,27
a)	Ingresos accesorios y otros de gestión corriente	64.273,57
b)	Subvenciones de explotación incorporadas al resultado del ejerc.	270.741,70
6.	GASTOS DE PERSONAL	-35.464,99
a)	Sueldos, salarios y asimilados	-28.679,78
b)	Cargas sociales	-6.785,21
c)	Provisiones	0,00
7.	OTROS GASTOS DE EXPLOTACION	-496.574,39
a)	Servicios exteriores	-377.221,09
b)	Tributos	0,00
c)	Pérdidas, deterioro y variación de provis por operacs comerciales	0,00
d)	Otros gastos de gestión corriente	-119.353,30
8.	AMORTIZACIÓN DEL INMOVILIZADO	-16.531,18
9.	IMPUTACIÓN SUBVENCNS DE INMOVIL. NO FINANC Y OTRAS	2.127,70
10.	EXCESO DE PROVISIONES	0,00
11.	DETERIORO Y RTADO POR ENAJENS DEL INMOVILIZADO	7.953,05
a)	Deterioros y pérdidas	0,00
b)	Resultados por enajenaciones y otras	7.953,05
A.1.	RESULTADO DE EXPLOTACIÓN	3.375,53
12.	INGRESOS FINANCIEROS	5.912,67
a)	De participaciones en instrumentos de patrimonio	0,00
a1)	En empresas del grupo y asociadas.	0,00
a2)	En terceros	0,00
b)	De valores negociables y de créditos del activo inmovilizado	5.912,67
b1)	De empresas del grupo y asociadas.	0,00
b2)	De terceros	5.912,67
13.	GASTOS FINANCIEROS	-11.312,45
a)	Por deudas con empresas del grupo y asociadas	0,00
b)	Por deudas con terceros	-11.312,45
c)	Por actualización de provisiones	0,00
14.	VAR. DE VALOR RAZONABLE EN INSTRS FINANCIEROS	0,00
a)	Cartera de negociación y otros.	0,00
b)	Imputación al rtdo del ejerc. por acts financs dispbles para venta	0,00
15.	DIFERENCIAS DE CAMBIO	0,00
16.	DETERIORO Y RESULT. POR ENAJES DE INSTRUM. FINANC.	0,00
a)	Deterioros y pérdidas	0,00
b)	Resultados por enajenaciones y otras	0,00
A.2.	RESULTADO FINANCIERO	-5.399,78
A.3.	RESULTADO ANTES DE IMPUESTOS	-2.024,25
17.	IMPUESTO SOBRE BENEFICIOS	0,00
A.4.	RESULTADO DEL EJERCICIO PROCEDENTE DE OPERACIONES CONTINUADAS	-2.024,25
B) OPERACIONES INTERRUMPIDAS		
18.	RESULTADO DEL EJERC. DE OPERAC. INTERR. NETO DE IMPUESTOS	
A.5.	RESULTADO DEL EJERCICIO	-2.024,25

***MEMORIA ECONÓMICA 2008. -**

1- ACTIVIDADE DA SOCIEDADE

A entidade FEDERACION GALEGA DE JUDO constituíuse como asociación privada, sen ánimo de lucro, con patrimonio propio e independente dos seus asociados. Réxese polo Decreto 228/1994 de 14 de Xullo e Orde de 28 de Xullo de 1.995 da Consellería da Presidencia e Administración Pública da Xunta de Galicia sobre Federacións Deportivas. Réxese ademais polos seus Estatutos, inscritos na Xunta de Galicia en 19 de Febreiro de 1.998. Ten o seu domicilio social na Coruña, no complexo Deportivo de Elviña. A súa denominación actual é a de **FEDERACION GALEGA DE JUDO E DEPORTES ASOCIADOS.**

Ten por obxecto social o Goberno, administración, xestión, organización e regulamentación do Judo e Deportes asociados. En consecuencia é propio dela:

- a) Organizar e controlar as actividades e competicións oficiais dentro do territorio da Comunidade Autónoma de Galicia.
- b) Colaborar coas Administracións Públicas na formación de técnicos deportivos. Prevención e control e represión de substancias prohibidas.
- c) Representación de Galicia en competicións e actividades estatais e internacionais por medio das súas seleccións autonómicas, os seus técnicos, os seus deportistas e os seus dirixentes.
- d) Formar e titular a adestradores e árbitros na esfera das súas competencias.
- e) Conceder Kyus. Cintos negros e demais graos e titulacións no ámbito das súas competicións.
- f) Exercer a potestade disciplinaria nos termos establecidos no Regulamento de Disciplina Deportiva.
- n) En xeral cantas actividades contribúan ao desenvolvemento e mellora do Judo, Jiu-Jitsu, Whu-su e demais Deportes Asociados.

2- BASES DE PRESENTACION DAS CONTAS ANUAIS

A) Imaxe fiel:

As contas anuais preparáronse a partir dos rexistros contables da FEDERACION GALEGA DE JUDO E DEPORTES ASOCIADOS aplicando en todos eles as disposicións legais vixentes en materia contable con obxecto de mostrar a imaxe fiel do patrimonio, de a situación financeira e dos resultados da sociedade.

B) Comparación da información:

A entidade presenta as súas contas anuais para este exercicio, segundo a estrutura establecida en o Plan Xeral de Contabilidade vixente, o que significa que, en as contas correspondentes, aparecen tamén os importes do exercicio precedente con obxecto de facilitar a comparación entre os dous exercicios.

C) Aspectos críticos da valoración e estimación da incerteza.

Na elaboración das contas anuais correspondentes a este exercicio determináronse estimacións en función da mellor información dispoñible a 31 de Decembro sobre os feitos analizados (por exemplo amortizacións do inmovilizado). É posible que acontecementos que poidan ter lugar no futuro obriguen a modificalas (ao alza ou a baixa) en próximos exercicios o que se faría en forma prospectiva, recoñecendo os efectos do cambio de estimación nas correspondentes contas anuais futuras.

D) Comparación da información:

Transición ao novo plan contable.

Aos efectos da obrigación establecida no art. 35 do Código de Comercio e aos efectos derivados da aplicación do principio de uniformidade e do requisito de comparabilidade, as contas anuais actuais considéranse contas anuais iniciais, polo que non se reflectirán cifras comparativas.

Tal como establece o Real Decreto 1515/2007 na súa disposición terceira incorporouse a esta memoria o apartado "Aspectos derivados da transición ás novas normas contables"

E) Elementos recollidos en varias partidas, cambios de criterios contables e corrección de erros. Non existen elementos que figuren en mais dunha partida do Balance. Non realizáronse cambios en criterios contables neste exercicio nin se detectaron erros que obriguen a reformular de novo contas anuais doutros exercicios.

3- APLICACION DE RESULTADOS

A Xunta Directiva propondrá á Asemblea Xeral de socios a aprobación da distribución de resultados que se indica a continuación:

BASE DE REPARTICIÓN	EUROS
PERDAS E GANANCIAS	-2.024,25
TOTAL	-2.024,25
DISTRIBUCIÓN	
REMANENTE SOCIAL	-2.024,25
TOTAL	-2.024,25

4- NORMAS DE VALORACION

Os criterios contables aplicados en relación coas diferentes partidas son as seguintes:

A) Inmobilizado intanxible: Os activos desta natureza sse rexistran polo seu custo de adquisición e posteriormente valóranse polo seu custo menor, segundo proceda, o seu correspondente amortización acumulada e/ou perdas por deterioro que experimenten. Non figura ningunha partida no Balance dado que non existen.

B) Inmobilizado material:

Os bens comprendidos en o inmobilizado material están valorados ao seu prezo de adquisición. Inclúense gastos financeiros no custo para aqueles inmobilizados que necesiten un período de tempo superior a un ano para estar en condicións de funcionamento. O custo das reparacións e gastos de mantemento son cargados directamente á conta de Perdas e Ganancias. Non houbo, neste exercicio, ningunha mellora que dese lugar a unha maior duración dos bens de activo, nese caso houbéranse capitalizado.

Tampouco se utiliza o criterio de activar os bens por unha cantidade fixa senón que se fai en función da natureza e duración esperada do ben sen atender á importancia da súa contía.

As amortizacións fanse todas por o método lineal atendendo á vida útil dos bens e aplicáronse por grupo de elementos homoxéneos.

Non foi necesaria a dotación de provisións para axustar as valoracións dos distintos elementos do Inmobilizado Material.

As porcentaxes de amortización aplicados ás distintas contas son:

-Utilexe.....	20% - 25%
-Mobiliario.....	10%
-Equipos informáticos.....	20%

C) Activos financeiros

Os activos financeiros recoñécense en Balance cando se converta nunha parte obrigada do contrato ou negocio xurídico conforme ás disposicións do mesmo. Son activos financeiros: Tesourería; créditos por operacións comerciais (clientes e debedores); créditos a terceiros; valores representativos de débeda doutras empresas (accións, bonos, etc.) ;anticipos e créditos ao persoal, fianzas e depósitos constituídos, etc.

Os activos clasifícanse, a efectos de valoración nalgunhas das seguintes partidas:

1. Activos financeiros a custo amortizado. Valóranse inicialmente polo custo, que equivalería ao valor razoable da contraprestación entregada mais os custos de transacción directamente atribuíbles; no entanto estes últimos poderán rexistrarse directamente na conta de Perdas e ganancias. Posteriormente valóranse polo seu custo amortizado, Os intereses devengados se contabilizan en Perdas e ganancias ao tipo de interese efectivo. No entanto, os créditos por operacións comerciais con vencimiento non superior a un ano séguense valorando o seu nominal inicial.

Á pechadura do exercicio e sempre que existan evidencias obxectivas de que un activo desta natureza deteriórese, recoñécense contablemente devandita perda.

2.-Activos financeiros mantidos para negociar Valóranse inicialmente polo custo que equivalerá ao valos razoable da contraprestación entregada. Os custos de transacción van directamente á conta de Perdas e Ganancias. Posteriormente valóranse polo seu valor razoable. Os cambios que se producen neste valor van a Perdas e ganancias.

3.- Activos financeiros a custo. Son investimentos no patrimonio de empresas do Grupo, multigrupo ou asociadas, que se valoraría en todo caso sempre a custo.

A Federación non posúe ningún activo deste tipo.

D) Pasivos Financeiros

Os pasivos financeiros recoñécense en Balance cando supoñen para a entidade unha obrigaón contractual, directa ou indirecta, de entregar efectivo ou outro activo financeiro.

Son pasivos financeiros: Débedas por operacións comerciais (provedores e acredores); débedas con entidades de crédito, débedas con terceiros tales como préstamos recibidos de persoas ou xurídicas que non sexan entidades de crédito, fianzas e depósitos recibidos, etc.

Aos efectos da súa valoración clasifícanse en dúas categorías:

1.- Pasivos financeiros a custo amortizado.

2.-Pasivos financeiros mantidos para negociar.

En ambos casos a valoración inicial e posterior faise de igual forma que as definidas para os activos deste tipo.

E) Existencias: dada a actividade realizada pola empresa, esta non necesita dispoñer de ningún stock, non existindo tampouco material de oficina ou deportivo que pola súa importancia cuantitativa debese figurar neste capítulo.

F) Imposto sobre beneficios: Determinínase mediante a suma do imposto corrente e do imposto diferido e aplicando o tipo de gravame ao resultado da ganancia ou perda

A conciliación entre o resultado contable, antes de imposto, e a Base Imponíble do Imposto sobre Sociedades é a seguinte:

	AUMENTO	DISMINUCION	SALDO
Resultado contable			-2.024,25
Diferenzas permanentes			0,00
Rtdo. contable axustado			-2.024,25
Resultado non tributable			-2.024,25
Diferenzas Temporais			
BASE IMPOÑIBLE			0,00

En todo caso a Base imponíble sería cero dado que neste exercicio a Federación só exerceu as actividades que figuran no seu obxecto social as cales están exentas do Imposto sobre sociedades.

G) Ingresos e gastos: prestacións de servizos realizados pola entidade. Os ingresos e gastos realízanse en función do principio de devengo, é dicir cando se producen a corrente real dos bens e servizos, con independencia do momento en que se produza a corrente monetaria derivada deles.

Os ingresos atópanse valorados polo importe realmente percibido e os gastos polo custo de adquisición. Dado que esta entidade non é suxeito pasivo do IVA, este imposto forma parte dos ingresos e dos gastos.

H) Provisións e continxencias: As provisións recoñécense unicamente en base aos feitos presentes ou pasados que xeren obrigacións futuras.

I) Subvencións: As consideradas de explotación (que son a maioría que se reciben) se contabilizan directamente na conta de Perdas e Ganancias.

As denominadas de Capital se imputan á conta de Resultados na mesma proporción que a amortización dos bens subvencionados.

J) Transaccións entre partes vinculadas: No suposto de existir se contabilizarían de acordo coas normas xerais. Nesta Federación non se realizou ningún tipo de operación con persoas ou outras entidades vinculadas.

5- INMOBILIZADO MATERIAL, INTANXIBLE E INVESTIMENTOS INMOBILIARIOS

Inmobilizacións materiais:

O detalle e movementos do exercicio é o seguinte

C U S T O				
	SALDO INICIAL	ADICIÓN S	RETIROS	SALDO FINAL
Terreos	0,00	0,00	0,00	0,0
Construcións	0,00	0,00	0,00	0,0
Instalacións	0,00	0,00	0,00	0,0
Utilexe	57.738,81	40.373,08	0,00	98.111,89
Mobiliario	11.918,96	0,00	0,00	11.918,96
Elementos transporte	0,00	0,00	0,00	0,0
Equipos Informáticos	6.942,79	0,00	0,00	6.942,79
Outro Inmobiliado	0,00	0,00	0,00	0,0
TOTAL	76.600,56	40.373,08	0,0	116.973,64

AMORTIZACIÓN ACUMULADA				
	SALDO INICIAL	DOTACIÓN S	BAIXAS	SALDO FINAL
Terreos	0,00	0,00	0,00	0,00
Construcións	0,00	0,00	0,00	0,00
Instalacións	0,00	0,00	0,00	0,00
Utilexe	26.579,57	15.035,38	-29,92	41.585,03
Mobiliario	5.422,06	624,17	4.299,53	10.345,76
Elementos Transporte	0,00	0,00	0,00	0,0
Equipos Informáticos	9.712,10	871,63	-4.269,61	6.314,12
Outro Inmobiliado	0,00	0,00	0,00	0,0
TOTAL	41.713,73	16.531,18	0,00	58.244,91

6 – PATRIMONIO NETO

O Patrimonio neto a 31 de decembro, está composto polas seguintes partidas :

MOVEMENTOS DAS CONTAS				
	SALDO INICIAL	AUMENTOS	DISMINUCIÓN S	SALDO FINAL
Fondo Social	0,00	0,00	0,00	0,0
Beneficios ano anterior	23.406,13	27.800,30	0,00	51.206,43
Perdas e Ganancias	27.800,30	-2.024,25	-27.800,30	-2.024,25
Subvencións Capital	6.450,11	6.000,00	-2.127,70	10.322,41
TOTAIS	57.656,54	31.776,05	-29.928,00	59.504,59

7 – ACTIVOS FINANCIEROS

O valor en libros dos activos por categorías é o seguinte:

Activos a curto prazo valorados a custo amortizado:

CONCEPTO	IMPORTE
Cientes, clubs.....	81.149,30
Outros debedores.....	0,00
Entidades Públicas.....	26.035,54
TOTAL	107.184,84

8 – PASIVOS FINANCIEROS

O valor en libros dos activos por categorías é o seguinte:

Pasivos a curto prazo valorados a custo amortizado:

CONCEPTO	IMPORTE
Provedores.....	65.311,44
Outros acredores.....	966,72
Remuneracións ptes pago.....	-840,11
Entidades Financeiras.....	54.796,95
Entidades Públicas.....	1.808,12
Outras débedas.....	-344,60
TOTAL	121.698,52

Non existe ningún tipo de garantía real sobre elas.

Os vencimentos da débeda bancaria son todos a un ano. Son liñas de crédito que se veñen renovando anualmente.

9 – INGRESOS E GASTOS

DATOS INFORMATIVOS DE ACORDO CO ARTI. 3.10º, LEI 49/2002

A) Ingresos 2008.-

Conta	Descrición	LEY 49/2002 e RGTO. 1270/2003 Art. 3º	Importe
701	Ingresos por Licenzas	Art. 6.1º b	117.092,34
702	Homologacións de clubs	Art. 6.1º b	5.410,00
703	Ingresos exámenes e cursos	Art. 7.8º b	61.247,70
704	Ingresos por publicidade e imaxe	Art. 7.11	970,00
709	Outros ingresos (Arbitraje)	Art. 7.10º	21.376,73
740	Subvencións oficiais á explotación	Art. 6.1º c	270.741,70
746	Subvencións capital traspasadas ao exercicio	Art. 6.1º c	2.127,70
751	Ingresos por seguros de licenzas	Art. 6.1º b	64.273,57
769	Outros ingresos financeiros	Art. 6.1º b	5.912,67
778	Ingresos varios (publicidade, tripticos, gala, etc..)	Art.- 7.11º	11.817,85
	TOTAL		572.970,26

SUBVENCIONES RECIBIDAS

Entidade concedente	Importe Subvención	Ano	Aplicado para	Subvención de explotación	Subvención de capital
Xunta de Galicia	164.400,00	2008	Convenio + Viaxe Corea	164.400,00	0,00
Xunta de Galicia	6.000,00	2008	Tatamis	0,00	6.000,00
Concello de Ferrol	3.000,00	2008	Cpto. Galicia Abs. judo	3.000,00	0,00
Servicio Provincial Ourense	300,00	2008		300,00	0,00
Concello de Vigo	6.287,54	2008	Premio internacional Cidade de Vigo	6.287,54	0,00
Concello de Narón	5.804,16	2008	Trofeo Internacional Cidade de Narón	5.804,16	0,00
Concello de Lugo	8.500,00	2008	Campionatos infantís Wu-shu e Cpto. judo	8.500,00	0,00
Concello de Fene	2.800,00	2008	Campionato Galicia júnior judo	2.800,00	0,00
C.M.D. Ourense	5.650,00	2008	Campionato Internacional de Wu-shu	5.650,00	0,00
Deputación A Coruña	3.100,00	2008	Stage Internacional de judo	3.100,00	0,00
Deputación Ourense	6.400,00	2008	Copas deputación judo e Wu-shu	6.400,00	0,00
Deputación Pontevedra	52.500,00	2008	Escolas Deportivas provinciais	52.500,00	0,00
Ingreso Xunta Cpto. Escolar	12.000,00	2008		12.000,00	0,00
TOTAL	276.741,70			270.741,70	6.000,00

DETALLE INGRESOS

CÓDIGO	CONTAS	INGRESADO	TOTAL
JUDO			
701000010	Licenzas adultos	12.567,46 €	
701000011	Licenzas xuvenís	6.688,50 €	
701000012	Licenzas infantís	77.629,52 €	
7510 / 1-2-3	Ing. Seguro Licenzas	64.273,57 €	
701000060	Bonificación Licenzas	- 3.571,08 €	
			157.587,97 €
HOMOLOGACIÓNS			
702000000	Homologacións clubs	5.410,00 €	
			5.410,00 €
ESCOLA FEDERATIVA			
7030001000	Exames xerais	16.845,00 €	
7030006000	Cursos Titulación	44.402,70 €	
7090000001	Colexicións, selos grao e varios	16.628,45 €	
			77.876,16 €
DEPORTES ASOCIADOS			
7010000000	Licenzas departamento Wu-shu	8.992,13 €	
7010000020	Licenzas adulto Wu-Shu	3.919,84 €	
7010000021	Licenzas xuvenís Wu-Shu	539,05 €	
7010000022	Licenzas infantís Wu-Shu	2.251,28 €	
7010000030	Licenzas adulto Aikido	4.082,38 €	
7010000031	Licenzas xuvenís Aikido	210,80 €	
7010000032	Licenzas infantís Aikido	495,72 €	
7010000040	Licenzas adulto Jiu-Jitsu	2.741,56 €	
7010000041	Licenzas xuvenís Jiu-Jitsu	487,45 €	
7010000042	Licenzas infantís Jiu-Jitsu	57,72 €	
			23.777,93 €
ORGANISMOS OFICIAIS			
7400200010	Concello de Ferrol	3.000,00 €	
7400200011	Concello de Vigo	6.287,54 €	
7400200013	Concello de Ourense	5.950,00 €	
7400200014	Concello de Narón	5.804,16 €	
7400200015	Concello de Lugo	8.500,00 €	
7400200016	Concello de Fene	2.800,00 €	
7400200020	Deputación Coruña	3.100,00 €	
7400200021	Deputación Pontevedra	52.500,00 €	
7400200022	Deputación Ourense	6.400,00 €	
7400200023	Deputación Lugo	- €	
			100.341,70 €
XUNTA DE GALICIA			
7400100010	Deporte Escolar	12.000,00 €	
7400100010	Dirección Xeral para o Deporte	164.400,00 €	
			176.400,00 €
INGRESOS EXTRAORDINARIOS			
7090000012	Ingresos Gala	4.815,00 €	
7090000013	Sponsorización	17.718,28 €	
7590000002	Ingresos varios	12.915,52 €	
7460000000	Subvencións de capital traspasadas	2.127,70 €	
			28.576,50 €
INGRESADO TOTAL.-			572.970,26 €

Resto información segundo Art. 3º do Regulamento 1270/2003

Ingresos e gastos por proxectos ou actividades

Todos os ingresos, gastos e investimentos realizados en 2008 corresponde á única actividade que realiza a Federación , que é a de cumprir unicamente cos seus fins deportivos de carácter non lucrativo.

Requisitos das entidades deportivas

- A súa actividade persegue fins de interese xeral que son de carácter deportivo.
- Para a realización dos seus fins destina o 100% de todas as súas rendas e ingresos.
- Non realiza actividades que poidan considerarse explotacións económicas non exentas.
- Os membros da Xunta directiva non perciben retribucións polo desempeño do seu cargo, fóra diso a compensación polos gastos de viaxes que realizan no desempeño da súa función.
- A Federación non participa en ningunha outra entidade.
- A Federación non realizou ningún convenio empresarial de colaboración durante 2008.

B) Gastos 2007.-

DESGLOSE DE GASTOS INDICANDO A SÚA NATUREZA

Todos os gastos corresponden á única actividade desenvolvida pola Federación que é a descrita no punto 1 desta memoria.

Conta	Descrición	Importe
60	Compras	11.246,70
62	Servizos exteriores	377.221,09
64	Gastos de persoal	35.464,99
65	Desprazamentos	119.353,30
66	Gastos financeiros	11.312,45
67	Gastos extraordinarios	3.864,80
68	Dotacións para amortizacións	16.531,18
TOTAL		574.994,51

DETALLE DAS PARTIDAS DE PERSOAL

Conta	Descrición	Importe
640	Soldos y salarios persoal asalariado	28.679,78
642	Seguridade Social a cargo de la Entidade	6.785,21
TOTAL		35.464,99

DETALLE GASTOS

CÓDIGO	CONTAS	ORZAMENTADO	TOTAL
SERVIZOS PROFESIONAIS INDEPENDENTES			
623090000	Asesoría fiscal / laboral y contable	5.785,79 €	
624000001	Servicio mensaxería	2.290,62 €	
			8.076,41 €
SEGUROS			
625000001	Ribe Salat	1.874,24 €	
625000003	Pont Grup	72.600,00 €	
			74.474,24 €
SERVICIOS BANCARIOS E SIMILARES			
669000000	Intereses, comisións e gastos	11.312,45 €	
			11.312,45 €
PUBLICIDADE, PROPAGANDA E RELAC. PÚBLICAS			
627000001	Publicidade e camisetas	22.451,80 €	
627030000	Publicidade e edición revista	7.749,96 €	
627040000	Varios	4.945,60 €	
			35.147,36 €
GASTOS ADMINISTRACIÓN			
629010000	Material oficina non inventariable	1.829,49 €	
629030001-2	Comunicacións telefónicas	13.062,83 €	
629070000	Comunicacións postais	887,27 €	
629080001	Mantemento equipos informáticos	887,40 €	
629080002	Mantemento fotocopiadora	513,65 €	
			17.180,64 €
629000010	Desprazamentos despachos Federación	18.310,30 €	
629000011-13	Desprazamentos reunións xuntas e asembleas	2.370,88 €	
			20.681,18 €
JUDO. COMPETICIÓN FEDERATIVAS			
6291000100	Campionato Galego Junior (sub 20)	3.578,83 €	
6291000101	Campionato Galego Sénior	4.604,08 €	
6291000102	Sectores Nacionais	15.521,85 €	
6291000103	Finais Nacionais	25.241,22 €	
6291000104	Open Nacional cadete	4.029,68 €	
6291000105	Gran Premio Cidade de Vigo	12.529,27 €	
6291000106	Liga Interautonómica de clubs	10.782,85 €	
6291000200	Asistencia torneos internacionais	23.405,13 €	
6291000300	Trofeo Miguelito	6.498,53 €	
6291000301	Trofeo Liceo La Paz	2.018,80 €	
6291000302	Trofeo Mestre De Frutos - Festa Infantil	594,65 €	
6291000405	Copa Deputación Ourense Judo	- €	
6291000406	Trofeo San Froilan	2.000,00 €	
			110.804,89 €
JUDO. XOGOS ESCOLARES			
6291000400	Campionato escolar Zona Norte	5.065,59 €	
6291000401	Campionato escolar Zona Centro	- €	
6291000402	Campionato escolar Zona Sur	2.066,57 €	
6291000403	Fase Final Infantil	834,36 €	
6291000404	Fase Final Cadete	8.729,83 €	
			16.696,35 €

CÓDIGO	CONTAS	ORZAMENTADO	TOTAL
JUDO. OUTRAS ACTIVIDADES			
655000001	Programa olímpico	101.325,43 €	
			101.325,43 €
ACTIVIDADES DEPORTES ASOCIADOS			
6291000500	Actividades xerais Jiu-Jitsu	3.588,96 €	
6291000502	Actividades xerais Wu-Shu	11.854,29 €	
6291000503	Actividades xerais aikido	1.319,84 €	
			16.763,09 €
JUDO. ESCOLA FEDERATIVA			
6290600001	Cursos e exames RFEJYDA	32.126,40 €	
6291000600	Congreso mestres	23.098,90 €	
6291000700	Gala do Judo	953,72 €	
6291000800	Exames C.N.	797,60 €	
6291000900	Cursos Monográficos	1.636,67 €	
6291001000	Cursos Titulación	11.256,60 €	
6291001000	Gastos varios	22.309,31 €	
6020000002	Selos / carnés de grado	7.409,00 €	
6290000009	Licenzas nacionais	10.948,10 €	
			110.536,30 €
GASTOS PERSOAL DE OFICINA			
6400000000	Soldos e salarios	28.679,78	
6420000000	Seguridade social	6.785,21	
			35.464,99 €
AMORTIZACIÓNS			
682000000	Dotación amortizado inmovilizado	16.531,18 €	
			16.531,18 €
TOTAL GASTOS			574.994,51 €

10 – OUTRA INFORMACION

Detalle sobre as remuneracións devengadas neste exercicio polos membros da Xunta Directiva.

Gastos de Viaxes8.239,54 Euros

Non existen préstamos, anticipos nin obrigacións contraídas en materia de pensións e seguros de vida respecto de membros da Xunta Directiva.

PROVISIONES PARA FONDO DE PENSIÓNS E OBRIGACIÓNS SIMILARES

A Federación Galega de Judo non xestiona directamente fondos destinados a atencións sociais para cos seus traballadores.

SITUACIÓN FISCAL

CONTA	DESCRIPCIÓN	IMPORTE
63000	Imposto sobre beneficios	0,00
63001	Imposto sobre beneficios en réxime xeral	0,00
63002	Cota mínima por retencións soportadas	0,00

GARANTÍAS COMPROMETIDAS CON TERCEIROS E OUTROS PASIVOS CONTINGENTES

Non se comprometeron garantías con terceiros nin outros pasivos contingentes.

11 - INFORMACION SOBRE MEDIO AMBIENTE

En cumprimento da Resolución de 25 de Marzo de 2002 do ICAC infórmase sobre os aspectos contables aplicables no tratamento ambiental de acordo coas disposicións contidas na citada Resolución do ICAC e na Recomendación da Comisión Europea de 30 de Maio de 2001.

De acordo co anterior o Órgano de Administración desta sociedade entende que non existe ningunha partida que deba ser incluída neste apartado de información ambiental por non existir gastos ou activos investidos no exercicio que poidan cualificarse pola súa natureza como ambientais nin se fixo necesario dotar provisións para riscos e gastos relativos a este aspecto.

12 - ACONTECEMENTOS POSTERIORES AO PECHE

Non existe ningún feito posterior ao peche do exercicio social realizado a 31 de Decembro que afecten ás contas de forma significativa e que non estea recollida nestas contas anuais.

13.- DESGLOSE PERSOAL POR CATEGORÍAS

<u>Categoría</u>	<u>Home</u>	<u>Muller</u>
Auxiliar Adva.		1
Técnico	1	
TOTAL	1	1

14.- LIQUIDACIÓN DO ORZAMENTO

O orzamento liquidase en base ás normas legais, comparando previsións de ingresos e gastos cos realizados realmente a fin de exercicio. Non se orzan partidas de Balance.

15 - CONCILIACIÓN DO ORZAMENTO E CONTA DE PERDAS E GANANCIAS

	<u>IMPORTE</u>
Resultado contable	-2.024,25€
MENOS	
Inversións en Activos	40.373,08€
Subvencións de Capital	0€
Traspasadas ao exercicio	2.127,70€
MAIS	
Amortizacións	16.531,18€
Provisións	0,0€
Subvencións capital	6.000,00€

LIQUIDACION DO ORZAMENTO: Déficit 21.993,95€

Non se realiza o cadro de liquidación orzamentaria de ingresos e gastos do exercicio por non ser necesario, xa que a Federación realiza unicamente unha actividade cuxos gastos clasificados por natureza coinciden cos contemplados na conta de Perdas e Ganancias

15 – ASPECTOS DERIVADOS DA TRANSICIÓN ÁS NOVAS NORMAS CONTABLES

Segundo a Disposición transitoria vixésima oitava do TRLS introducida pola Lei 4/2008 de 23 de Decembro a Federación tomou a decisión de incorporar a Reservas as contas que por aplicación do novo plan deban eliminarse, incorporarse ou modificarse a un de Xaneiro do ano 2008.

No entanto esta entidade non tivo necesidade de realizar ningún de axústelos anteriores xa que non existían contas que debesen eliminarse, incorporarse ou modificar a súa importe. Por iso a un de Xaneiro de 2008 o saldo de Fondos Propios é totalmente coincidente co do Patrimonio neto a esa mesma data.

O Balance e a conta de Perdas e ganancias incluídos nas contas anuais do exercicio anterior son os seguintes:

(Continua na páxina 44)

BALANCE DE SITUACION AL 31/12/2007

FEDERACION GALEGA DE JUDO

G-15109267

ACTIVO		PASIVO	
Concepto	Importe	Concepto	importe
B) Inmobiliado		Outras reservas.....	
I.Gtos.establecemento	0,00	V. Rdos.de exercicios ant.	
II.Inmobilizaci3n		Remanente..exercicios anteriores	23.406,13
inmateriais	<u>0,00</u>	Rdos.neg.exercicios ant.	0,00
Bens Leasing y outros.....	0,00	VI. Excedente Exercicio.	27.800,30
Amortizaci3n.....	0,00	VII. Dividendo a cta.entre-	0,00
III.Inmobilizaci3n		gado no exercicio ..	
materiais	<u>34.045,33</u>	VIII. Acci3n propias	
Terreo eConstruc.	0,00		
Maquinaria,instalac.	56.897,31	Total A.....	51.206,43
Outro inmovilizado....	0,00	B) Ingresos a distribuir en	
Mobiliario e Equipos.	18.861,75	varios exercicios	6.450,11
Amortizaci3n.....	(41.713,73)	Total B.....	6.450,11
IV.Inmobilizaci3n		C) Provisi3n para resgos	
financieras	0,00	e gastos	0,00
V.Acci3n propias		Total C.....	0,00
Total B	34.045,33	D) Acredores a longo prazo	
C) Gastos a distribuir		D3bedas con ent.cr3dito	<u>0,00</u>
en varios exercicios	0,00	D3bedas L/P ent.cr3dito	0,00
Total C	0,00	Outros Acredores	0,00
D) Activo circulante		Adminst. P3blicas L/P	0,00
I.Accionistas por desem-		Total D.....	0,00
bolsos esixidos	0,00	E) Acredores a corto prazo	
II.Existencias	<u>0,00</u>	I. EMISION DE OBRIGACIONS.	0,00
Mercadorias.....	0,00	II. DEBEDAS C.ENTD.CREDITO...	<u>77.287,01</u>
Prod.en curso e semit.	0,00	Efectos dtdos.ptes.vto.	
Prod.terminados.....	0,00	Contas de cr3dito	77.287,01
Anticipos.....	0,00	III. DEBEDAS C.EMPRESAS GRUPO.	
III.Debedores	<u>110.158,89</u>	IV. ACREDORES COMERCIALES.	<u>29.716,45</u>
Clientes vtas.,prest.s.	65.111,83	D3bedas por compr. o serv.	29.716,45
Administrac.p3blicas...	45.047,06	Anticipos recibidos ped.	0,00
Persoal.....		D3bedas repres.ef.a pagar	0,00
Debedores Varios.....	0,00	V. OUTRAS DEBEDAS NO COMERC..	<u>1.377,65</u>
IV.Inversi3n Financeiras		Administrac.P3blicas....	1.377,65
temporais.....	-	D3bedas repres.ef.a pagar	0,00
Imposici3n a c/prazo	0,00	Outras d3bedas.....(0,00
Outros cr3ditos.....	143,60	Remuneraci3n ptes.pago	0,00
V.Tesoureria	<u>21.689,83</u>	VI.PROVISIONS	0,00
VI.Axustes por		VII.AXUSTES POR PERIODIFIC.	0,00
periodificaci3n	0,00		
Total D	131.992,32	Total E	108.381,11
TOTAL XERAL ACTIVO		TOTAL XERAL DE PASIVO	
(A+B+C+D)	166.037,65	(A+B+C+D+E).....	166.037,65

CONTA DE RESULTADOS AL 31/12/2007 FEDERACION GALEGA DE JUDO G-15109267			
GASTOS		INGRESOS	
Concepto	importe	Concepto	importe
A) GASTOS		B) INGRESOS	
1. CONSUMOS EXPLOTACION	15.228,87	1. INGRESOS EXPLOTACION	
2. GASTOS DE PERSOAL	0,00	a) Licenzas, homologacións, exames	139.064,56
a) Soldos e salarios	18.995,01	b) Seguros, publicidade, sponzorizacion, outros	128.011,15
b) Cargos sociais	6.072,49	c) Subvencións	225.437,25
3. DOTAC.AMORTIZ.INMOV.	10.701,05		
4. VARIAC.PROVIS.TRAFICO	0,00		
5. OUTROS GTOS.EXPLOTAC.	391.596,53		
SUMAS (1,2,3,4 e 5)	<u>442.593,95</u>	SUMAS (1)	<u>492.512,96</u>
I. BENEFICIO DE EXPLOTACION	49.919,01	I. PERDAS DE EXPLOTACION	0,00
6. GAST.FINANC. E ASIMILAD.		2. INGRESOS FINANCEIROS	
a) Débedas empresas grupo	0,00	a) en empresas do grupo	
b) Débedas empresas asoc.		b) en empresas asociadas	
c) Outras débedas	5.196,71	c) outros	2,11
d) Perd.invers.financ.		d) beneficios inv.financeiras	0,00
7. VARIAC.PROV.INV.FINANC.		3. DIF.POSITIVAS CAMBIO	
8. DIF.NEGAT.CAMBIO			
SUMAS (6,7 e 8)	<u>5.196,71</u>	SUMAS (2 e 3)	<u>2,11</u>
II. RESULT.FINANC.POSITIV.	0,00	II. RESULT.FINANC.NEGATIVOS	5.194,60
III. BENEF.ACTIV.ORDINARIAS	44.724,41	III. PERD.ACT.ORDINARIAS	0,00
9. VARIAC.PROV.INMOV.		4. BENEFICIO ENAJ.INMOVILIZ.	0,00
10. PERD.PROC.INMOV.	0,00	5. BENEF.ACCION E OBLIG.PRO	
11. PERD.AC.E OBLIG.PRO.		6. SUBV.CAP.TRANS.RES.EJ.	417,89
12. GASTOS EXTRAORDINARIOS	0,00	7. INGRESOS EXTRAORDINARIOS	0,00
13. GAST. E PERD.OTROS EJERC..	17.342,00	8. ING.E BFOS.OTROS EJERC.	0,00
SUMAS (9,10,11,12 e 13)	17.342,00	SUMAS (4,5,6,7 e 8)	<u>417,89</u>
IV. RDOS.EXTRAORD.POSITIVOS	0,00	IV. RDOS.EXTRAORD.NEGATIVOS	16.924,11
V. BENEF.ANTES DE IMP.	27.800,30	V. PERD.ANTES DE IMPTOS.	0,00
14. IMPTO.S/BFICIOS.	0,00		
15. OTROS IMPOSTOS			
SUMAS 14 e 15	0,00		
VI. RESULTADO DO EXERCICIO (BENEFICIOS)	27.800,30	VI. RDOS.DO EXERCICIO (PERDAS)	0,00

ESTAS CONTAS FORON FORMULADAS POLA XUNTA DIRECTIVA O 02 DE MAIO DE 2009

ORZAMENTO INGRESOS 2009.-

CÓDIGO	CONTAS	INGRESADO	TOTAL
JUDO			
701000010	Licenzas adultos	12.000,00 €	
701000011	Licenzas xuvenís	6.500,00 €	
701000012	Licenzas infantís	77.000,00 €	
7510 / 1-2-3	Ing. Seguro licenzas	64.000,00 €	
701000060	Bonificación Licenzas	- 3.500,00 €	
			156.000,00 €
HOMOLOGACIÓN			
702000000	Homologacións clubs	5.000,00 €	
			5.000,00 €
ESCOLA FEDERATIVA			
703000100	Exames xerais	17.000,00 €	
703000600	Cursos Titulación	44.000,00 €	
709000001	Colexicións, selos grao e varios	20.000,00 €	
			81.000,00 €
DEPORTES ASOCIADOS			
701000000	Licenzas departamento Wu-shu	7.700,00 €	
701000020	Licenzas adulto Wu-Shu	3.800,00 €	
701000021	Licenzas xuvenís Wu-Shu	500,00 €	
701000022	Licenzas infantís Wu-Shu	2.000,00 €	
701000030	Licenzas adulto Aikido	4.000,00 €	
701000031	Licenzas xuvenís Aikido	200,00 €	
701000032	Licenzas infantís Aikido	400,00 €	
701000040	Licenzas adulto Jiu-Jitsu	2.000,00 €	
701000041	Licenzas xuvenís Jiu-Jitsu	350,00 €	
701000042	Licenzas infantís Jiu-Jitsu	50,00 €	
			21.000,00 €
ORGANISMOS OFICIAIS			
740020010	Concello de Ferrol	3.000,00 €	
740020011	Concello de Vigo	6.000,00 €	
740020013	Concello de Ourense	5.000,00 €	
740020014	Concello de Narón	5.000,00 €	
740020015	Concello de Lugo	6.000,00 €	
740020016	Concello de Fene	2.800,00 €	
740020020	Deputación Coruña	5.000,00 €	
740020021	Deputación Pontevedra	56.000,00 €	
740020022	Deputación Ourense	6.000,00 €	
740020024	Concello de A Coruña	35.000,00 €	
			129.800,00 €
XUNTA DE GALICIA			
740010010	Deporte Escolar	12.000,00 €	
740010010	Dirección Xeral para o Deporte	170.000,00 €	
			182.000,00 €
INGRESOS EXTRAORDINARIOS			
709000012	Ingresos Gala	4.000,00 €	
709000013	Sponsorización	12.000,00 €	
759000002	Ingresos varios	10.000,00 €	
746000000	Subvencións de capital traspasadas	2.000,00 €	
			28.000,00 €
ORZAMENTADO TOTAL.-			602.800,00 €

ORZAMENTO GASTOS 2009.-

CÓDIGO	CONTAS	ORZAMENTADO	TOTAL
SERVIZOS PROFESIONAIS INDEPENDENTES			
623090000	Asesoría fiscal / laboral y contable	5.800,00 €	
624000001	Servizo mensaxería	2.400,00 €	
			8.200,00 €
SEGUROS			
625000001	Ribe Salat	1.900,00 €	
625000003	Pont Grup	75.000,00 €	
			76.900,00 €
SERVICIOS BANCARIOS E SIMILARES			
669000000	Intereses, comisións e gastos	11.500,00 €	
			11.500,00 €
PUBLICIDADE, PROPAGANDA E RELAC. PÚBLICAS			
627000001	Publicidade e camisetas	24.000,00 €	
627030000	Publicidade e edición revista	7.700,00 €	
627040000	Varios	5.000,00 €	
			36.700,00 €
GASTOS ADMINISTRACIÓN			
629010000	Material oficina non inventariable	1.900,00 €	
629030001-2	Comunicacións telefónicas	13.000,00 €	
629070000	Comunicacións postais	900,00 €	
629080001	Mantemento equipos informáticos	900,00 €	
629080002	Mantemento fotocopiadora	500,00 €	
			17.200,00 €
629000010	Desprazamentos despachos Federación	18.000,00 €	
629000011-13	Desprazamentos reunións xuntas e asembleas	2.300,00 €	
			20.300,00 €
JUDO. COMPETICIÓN FEDERATIVAS			
6291000100	Campionato Galego Junior (sub 20)	3.600,00 €	
6291000101	Campionato Galego Sénior	4.600,00 €	
6291000102	Sectores Nacionais	15.600,00 €	
6291000103	Finais Nacionais	53.000,00 €	
6291000104	Open Nacional cadete	4.000,00 €	
6291000105	Gran Premio Cidade de Vigo	12.000,00 €	
6291000106	Liga Interautonómica de clubs	10.000,00 €	
6291000200	Asistencia torneos internacionais	23.500,00 €	
6291000300	Trofeo Miguelito	6.500,00 €	
6291000301	Trofeo Liceo La Paz	2.000,00 €	
6291000302	Trofeo Mestre De Frutos - Festa Infantil	600,00 €	
6291000405	Copa Deputación Ourense Judo	- €	
6291000406	Trofeo San Froilan	2.000,00 €	
			137.400,00 €
JUDO. XOGOS ESCOLARES			
6291000400	Campionato escolar Zona Norte	5.000,00 €	
6291000401	Campionato escolar Zona Centro	- €	
6291000402	Campionato escolar Zona Sur	1.000,00 €	
6291000403	Fase Final Infantil	4.000,00 €	
6291000404	Fase Final Cadete	4.000,00 €	
			14.000,00 €

CÓDIGO	CONTAS	ORZAMENTADO	TOTAL
JUDO. OUTRAS ACTIVIDADES			
655000001	Programa olímpico	100.000,00 €	
			100.000,00 €
ACTIVIDADES DEPORTES ASOCIADOS			
6291000500	Actividades xerais Jiu-Jitsu	3.600,00 €	
6291000502	Actividades xerais Wu-Shu	11.000,00 €	
6291000503	Actividades xerais aikido	1.500,00 €	
			16.100,00 €
JUDO. ESCOLA FEDERATIVA			
6290600001	Cursos e exames RFEJYDA	30.000,00 €	
6291000600	Congreso mestres	15.000,00 €	
6291000700	Gala do Judo	3.000,00 €	
6291000800	Exames C.N.	900,00 €	
6291000900	Cursos Monográficos	1.600,00 €	
6291001000	Cursos Titulación	12.000,00 €	
6291001000	Gastos varios	22.000,00 €	
6020000002	Selos / carnés de grado	15.000,00 €	
6290000009	Licenzas nacionais	12.000,00 €	
			111.500,00 €
GASTOS PERSOAL DE OFICINA			
6400000000	Soldos e salarios	29.000,00	
6420000000	Seguridade social	8.000,00	
			37.000,00 €
AMORTIZACIÓNS			
682000000	Dotación amortizado inmovilizado	16.000,00 €	
			16.000,00 €
ORZAMENTADO TOTAL			602.800,00 €